شازادەی کۆشکی ڕەش

لازۆ

PDF 4 KURD

PDF 4 KURD

زنجیرەی کتێبی دەزگای چاپ و پەخشی سەردەم
کتێبی سەردەم ژمارە (٦٦٦)

سەرپەرشتیاری گشتیی زنجیرە
ئازاد بەرزنجی

www.serdem.net
kteb@serdem.net

شازادەی کۆشکی ڕەش

لازۆ

شیعر
2013

PDF 4 KURD

PDF 4 KURD

ناوی کتێب: شازادەی کۆشکی ڕەش
نووسینی: لازۆ
بابەت: شیعر
ڕێنووس: شالاو حەبیبە
نەخشەسازیی بەرگ: ئارام عەلی
مۆتیڤەکان: ئاریان ئەبووبەکر
تیراژ:٥٠٠ دانە
نرخ:٣٠٠٠
چاپی یەکەم: چاپخانەی (سەردەم) ساڵی 2013
کوردستان- سلێمانی
ISBN: 978-91-637-3297-3
لە بەڕێوەبەرایەتیی گشتیی کتێبخانە گشتییەکان ژمارە (١٤٨٢)ی ساڵی (٢٠١٣)ی پێ دراوە

مافی لە چاپدانەوە بۆ دەزگای چاپ و پەخشی سەردەم پارێزراوە

بێ دوودڵی بۆ **پاشای خەمبار**

کە وەک سێوێک دووکەرت بووین

PDF 4 KURD

PDF 4 KURD

ئەڤینت ڕەنگم دەگۆڕێت

PDF 4 KURD

PDF 4 KURD

چاوەکانم دادەخەم
باڵەکانم ڕادەوەشێنم و
تاریکایی پڕ دەکەم لە نوور
هەوا چڕ دەبێتەوە
ئەڤین ڕەنگی خۆی دەگۆڕێت
شنەیەکی فێنک هەڵدەکات
خوێن و نزا بە ئاسماندا پەرش دەبنەوە
سەراب خۆی لە لم وەردەدا
یادگارییەکانمان وەک خەنجەر پێمدا ڕۆ دەچن

PDF 4 KURD

چاوت دەبێتە تیشک
وەک ئازارێک بەسەر ڕووناکیمدا دەنووشتێیتەوە
خاک بۆنی لیمۆ دەگرێت
خەم دەزێتە چاوانتەوە
ئیتر تۆ هەناسەت تژی دەبێت لە ڕێحان

پۆلێ باڵ
وەک پۆلێ زام
وەک پۆلێ پرچی ڕەش
ئاسمان دەتەنن
ئەڤین ڕەنگت دەگۆڕێت
یادەوەریمان وەک خەنجەر بە ناوتدا ڕۆ دەچێت

زەوی بە نێوانماندا درێژ دەبێتەوە
هەریەکەمان دەستمانی بۆ ڕایەڵە دەکەین
تا خاکی نێوانمان کورتتر بێت

وەک ژیژکێک لە بەردەم هەورەبرووسکەدا
خۆم گرمۆڵە دەکەم
ئاوڕ نادەمەوە
وەک چۆن یادەوەری ئاوڕمان لێ ناداتەوە

PDF 4 KURD

خاكی شێدار قوتم دەدات
بە تەنیا تیشكی تۆ دەمگاتێ

بۆشایی نێوانمان
وەک چاوی گورگێکی ڕەش دەدرەوشێتەوە
بیرکردنت
هەر وەک ئەستێرەیەکی قژکاڵ
دەکەوێتە باوەشمەوە
ئەڤینمان ڕەنگی دنیا دەگۆڕێت
یادەوەریمان وەک خەنجەر بە زەویدا ڕۆ دەچێت

بەریتانیا- 2008

PDF 4 KURD

وەک کچێنیی شاتوو

PDF 4 KURD

PDF 4 KURD

لە تەنیاییمەوە دەڕوانێتە دارستان
لە چاوەکانمدا بە شوێن تەلیسمێکی مۆردا دەگەڕێت
ئەوەی لە من دەڕوا
خوێنێکە گەش وەک کچێنیی شاتوو
ئەوەی لە من بەجێ دەمێنێت
پەستییەکە پەنجەرەکان نیگەران دەکات
من ئێستا چەند غەریبم بەم پیاوە
چەند بێگانەم بە ژیان!

سوید- ٢٠٠٥

PDF 4 KURD

PDF 4 KURD

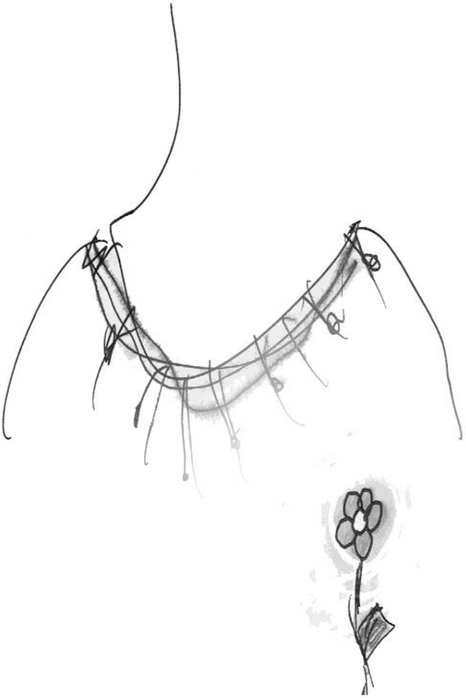

تارمایی

PDF 4 KURD

PDF 4 KURD

بەسەر سنگمدا کۆچی کرد
دواماڵئاوایی لە چاوەکانمدا بەجێ هێشت
بە دەست خۆم نییە
قورسایی ئەو ڕۆژانە لە گەروومدا بەجێ ماون
بە دەست خۆم نییە
ورد ورد دڵم لەگەڵ هەنگاوەکانیدا ڕێ دەکات

ئەو ئیتر لەژێر ژیانەوە تێم دەڕوانێت
لە کۆڵانێکدا پێک دەگەین و نامناسێتەوە
ئەو هەر کاتێک بیری منی کردبا
گوڵەکانی ئاو دەدا
من هەر کاتێک بیرم کردبا
خۆم ڕووت دەکردەوە

سوید- ٢٠٠٥

PDF 4 KURD

PDF 4 KURD

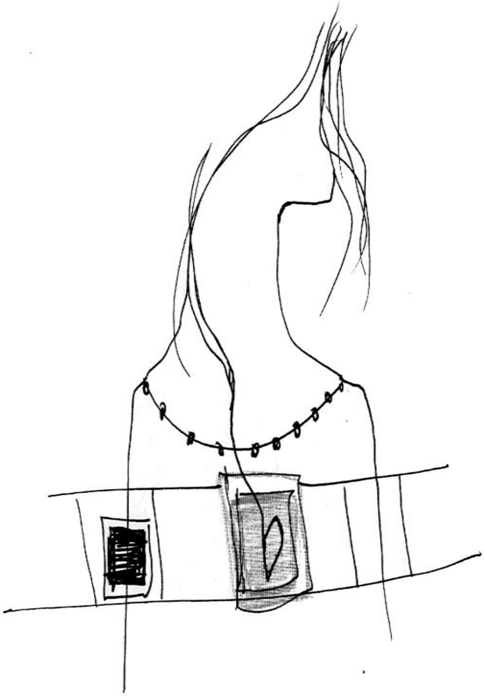

ئەو پیاوەی بە ماچێک داگیرم دەکات

PDF 4 KURD

ئێوارەیەک دێت؛
ئەو دێت:
پانتۆڵێکی ڕەش
قاپووتێکی ڕەش
کراسێکی ڕەش و
دوو چاوی ڕەش
لە دوورەوە خەمبار دیارە
لە دوورەوە تەڕایی چاوی بریسکەی دێت
سەروقژی شێواوە و
وەک سەرخۆشێک هەنگاو دەنێت

PDF 4 KURD

PDF 4 KURD

بەر لە یەکەمین ماچ
یەکەمین باوەش و
یەکەمین دەستگرتن
لە بەردەممدا لەسەر ئەژنۆ دادەنیشێت
دەڵێ خانمەکە من پرسیارێک کەڵکەڵەمە:
تۆ شوو بە من دەکەیت، یان بە شیعر؟
شوو بە من دەکەیت، یان بە باران؟
شوو بە من دەکەیت، یان بە تریفە؟

ئەو هەر د ە د و ێ ێ ێ ێ ێ ێ!

ئێوارەیەک ئەو لەگەڵ بارینی یەکەمین بەفر،
هەڵکردنی یەکەمین تووڕەبوون و
داکردنی یەکەمین بێهیواییدا دێت.

دەڵێت خانمەکە:
تەڕایی لێوتم پێ بفرۆشە
ڕووناکی ناو چاوانتم بدەرێ،
تاڵێک لە برژانگتم بۆ بکە موفەڕک.

ئێوارەیەک ئەو دێت و خەنجەرەکانی دەردەهێنێت
دێت و برینەکانیم نیشان دەدات

سنگی پڕە لە تووڕەبوون و
جگەرەکەی بە ددان دەگرێت
عەینەکەکەی تەڕتەڕ بووە و گریانی لێ دەتکێت

ئەو دەڵێت:
ماچەکانت تامی هەرمێ دەدەن
پێکەنینەکانت دەمڕفێنن
گریانیشت لەولاوە بوەستێت

پانتۆڵێکی ڕەش
قاپووتێکی ڕەش
کراسێکی ڕەش و
دوو چاوی سوور
دوور دەکەونەوە
کاڵ دەبنەوە و لە هەڵمی بارانەکەدا ون دەبن

شەوێک دێت؛
ئەو دێت:
بزەیەک لەسەر لێوێتی
گریانێک لە گەروویدایە
چون هەناسەیەکی هێمن
خۆی دەکات بە ژوورەکەمدا و

PDF 4 KURD

PDF 4 KURD

کەنتۆرەکەم دەکاتەوە
لەبەر خۆیەوە دەبۆڵێنێت و دەڵێت:
بە شوێن شتێکدا دەگەڕێم
دەستەکانی بۆ هەڵگرتووم
ماچەکانی لێ شاردوومەتەوە

دەرژێمە سەر جێگەکەم و
بە دەنگی کچێک
بارگاوی بە تەنیایی
دەڵێم:
وەرە
خۆت وەرە
هەموویان بەرەوە
هەموویانم لێ بسەنەرەوە
هەموویانم لێ داگیرکە و مەمدەرەوە
ئەو هەر
د ە د و ێ ێ ێ ێ!

سوید- ٢٠٠٥

PDF 4 KURD

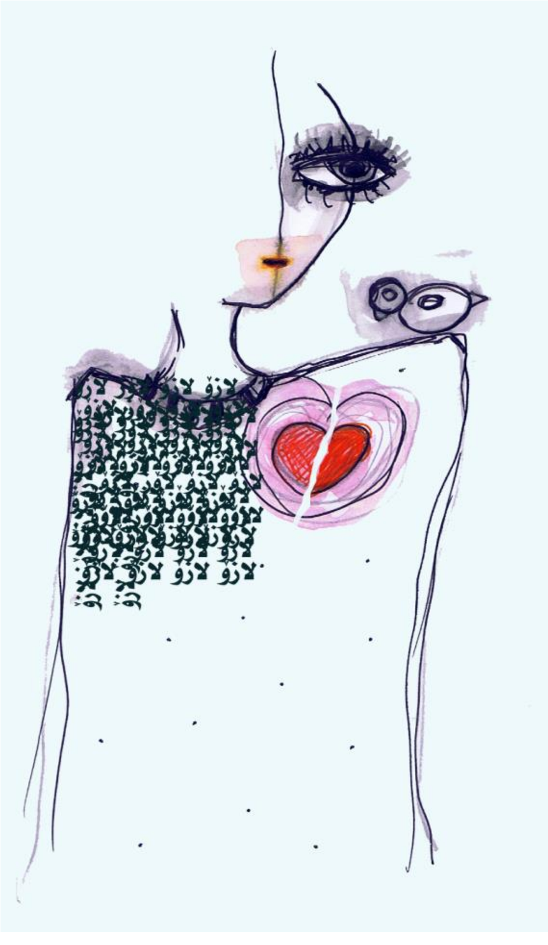

پاشای خەمبار

هەڵبەتە بۆ: ماردین ئیبراهیم

PDF 4 KURD

ئەوە بۆ ئەوەندە مەرگ نزیکە؟
ئەوە بۆ ئەوەندە ئاسمان نزیکە؟
ئەوە تۆ بۆ ئەوەندە دووریت؟

برینمان تێکەوت و خوێنمان درەوشایەوە
عەشقمان ژاکا و ڕەشمان پۆشی
بە ئێوارادا پەرش بووین و
بە دوای یەکەوە دەمانگوت:
نیشتیمان هیی ئەوانە!
نیشتیمان هیی ئەوانە!

PDF 4 KURD

کورە دەنگخۆشەکە
هەمیشە بە دەم عەشقپژانییەوە
وەک ئەژدیهایەکی پیر دەینالآند
وەک بازێکی دڵشکاو لە ئاسماندا ون دەبوو
تەمێکی سپی خۆی دەکێشا بە سپێدەدا
هەوا پڕ دەبوو لە دڵی شکاو
لە ژنی زوڵفپەرت
لە کچی ناموراد
لە پیاوی کۆستکەوتوو

کاروانەکە درێژ دەبووەوە
کچەقەرەجێک لە ڕێ لای دەدا و بە پێکەنینەوە
بە شۆخە سفوورەکانی دەگوت:
ئێوە عەشقتان فریو دا
ئێوە عەشقتان لە خشتە برد و دنیاتان پڕ کرد لە جەفا
دەستە خەناوییەکانی دەخستە ژێر مەمکی چەپی و دەیگوت:
کچینە! ئێوە پاشاتان بیر دێت؟
ئەها کوڕێکی کراسڕەشی قژخاوی خەمبار بوو
کوڕێک بوو هەر بە ئێواران دەچوو
ئێوارانی گوێسوان و سەر کانی و بندارەکان!

PDF 4 KURD

ئێمە بە تەوسەوە دەمانگوت: کامە کوڕ؟
چاوەکانی پڕ دەبوو لە تووڕەییەکی ئاوی
بە پرتە و بۆڵەوە دەیگوت:
ئێوە کچانی شار چوزانن دڵداری لە گەورەکاندا
تامی چی دەدا
قاقا دەمانگوت تامی ماستە ترشەکەی سێوەخان

هەر کە بینیم پێم گوت:
وای تۆ چەند پاشایەکی خەمباریت
ئەو گوتی:
ئۆی‌ی‌ی تۆ چەند شازادەیەکی بریندارییت
ئەو تاقمی ڕیشتاشینەکە و
دەستێک بیجامەی خەتخەتی خستە بوخچەکەوە و
منیش تۆزێ کل و هەندێک گوڵەباخ و کراسێکی
سپی
بە دەم گریانەوە کەوتینە زەمکردنی نیشتیمان
من جارجار دەمگوت:
پاشای زامدار تۆ تازە ڕژاویتە دەربەدەریمەوە
برین لەمە قووڵتر نابێت
ئەو تاوتاو دەیگوت: ئێی شازادە ئێمە چیمان کرد
ئێمە چیمان کرد!

PDF 4 KURD

بۆنی سیگار و عەشقی ئەو کچانی گوندی بێدار
دەکردەوە

کەچی منی گێژ دەکرد
چاوم دادەخست و دەکەوتمە باوەشیەوە
هەر کە هات من بە پێی پەتی ڕام کرد بۆ کۆڵان
بە کچانی گەڕەکم گوت: پاشا هاتووە بۆ دیدەنیم
پاشاااااااااا...
کچێنیی خۆمی لەبەر پێدا سەر دەبڕم

کێ دەیزانی کوڕێک لەژێر ئەو درەختەدا
بیر لە دڵشکانەکانی خۆی دەکاتەوە
کێ دەیزانی خەون بە منەوە دەبینێت؟
ئەوە دەنگی ئەوە
ئەوە نووزەی ئەوە بانگم دەکات
ئەوە بۆ هەڵمی هەناسەکانت دەبینم و خۆت نا؟
بۆ شوێنپێی هەنگاوەکانت دەبینم و خۆت نا؟

تۆ دەتگوت: دوای ئەو بۆنە بکەوە کە لە
تەنیاییمەوە هەڵیکردووە
ئەو تارماییەی لە شکانمەوە وەریوە
من دەمگوت: ئەو هەموو وێنەیەم بۆ ناخرێتە
یادەوەریمەوە

PDF 4 KURD

ئەو ڕێگە دوورەت بۆ پێ بڕیم؟
ئەو ئاگرەت بۆ لەماڵەکەی مندا کردەوە؟
تۆ چۆن ویرات بێیتە باخەکانی منەوە؟
بۆ باڵندەکانی خۆت تێبەردام؟
بۆ باڵندەکانی خۆت تێورووکاندم پاشا؟
ئەو سەفەرەم لەگەڵ تەواو بکە پاشا
با ئەم چیرۆکە نەبڕێتەوە
با نەهێڵین وەک سێوێک دووکەرت بین

بۆنی سیگار و شەراب و وڕکی تۆ ئەو دارستانەی
تەنیبوو
من تا لێت نزیک دەبوومەوە ئەژنۆکانم زیاتر
دەلەرزین
تا ئەو بۆنە تیژتر دەگەیشتە لووتم
گێژتر دەبووم
دەنگێک بە دارستاندا بڵاو بووەوە
گۆرانییەکان شکان

کێ دەیزانی زامەکانی ئەو چ ڕەنگن؟
کام گوڵ باشە بۆی بکەیت بە هەتوان؟
کەس نەیزانی، کوا؟ کەس نەیزانی!

ئەو لەژێر هەورێکدا بە دیار پیریی خۆیەوە
هەڵکورمابوو
دەیگوت: من دەمزانی دێیت
چاوەکانی بەو هەموو فرمێسکەوە هەڵدەدایە سەر
ڕووخسارم و
دەیگوت: سەرگەردانیی خۆمان بوو تووڕی داینە
ناوەڕاستی جەنگەکانەوە.
من دەمگوت: تەنیا تۆزێکتم نیشان بدە
تۆزێک لە ئێخەی کراسەکەت
یان لەپی دەستت
ئێرە تاریکە ئاخر گورگەکان دەمخۆن...
تۆ وەنەوشەت دەچنی
گۆرانیت دەگوت
دەگریایت و کوفرت دەکرد
نەمناسیتەوە
ئاخر ئێستا تەنیاییت بەسەر ڕەنگێکی تردا
دەڕوانێت
ئەوە تۆ بوویت دڵی خۆتت ون کرد پاشا
ئەوە تۆ بوویت

PDF 4 KURD

PDF 4 KURD

ڕۆژە درێژەکان بێرەدا ڕەت بوون
سەربازەکان بێرەدا نائومێدییان پرژاند
من دەچوومە زیارەتان
بەردی وردم دەنا بە کێلی پیاوچاکانەوە
بۆ یەکەم بەرد خواستم ببمە دەزگیرانی پاشا
بۆ دووەم بەرد لەژێر دارهەرمێی نزیک ڕووبارەکە ماچم بکات
بۆ سێیەمیش منداڵێکمان ببێ و ببێتە جەنگاوەر

دەنگی دەف و حیلەی ئەسپ
لە دارستانەکەدا دەنگی دەدایەوە
بە تەنیشت درەختێکدا ڕەت بووم
هەناسەم توند بوو؛ زریکاندم
دڵ و تیر منی کوشت

گوڵ خۆی دابوو لە تەل
با بۆنی نارنجی بڵاو دەکردەوە
بارانی ئەو ئێوارەیە سەوزڕەنگ بوو
خاڵخاڵۆکە دەچوو بۆماڵی خاڵی
سمۆرە گوێزی بۆ زستان دەشاردەوە

PDF 4 KURD

چاوەکانی ئەو هەنگوینی
لێوەکانی ئاڵ
قژی ڕەشێکی
خۆیشی
وەی‌ی‌ی‌ی...

کراسەکەی دڕابوو
ناوی خۆی بیر چووبووەوە
زوو زووش داوای ماچی دەکرد
تا بەرەبەیان بە دیاریەوە ئێشکم گرت
گوڵەهێرۆم بۆ کرد بە دەرمان
چای سیلانم بۆ لێنا
زوو زووش ماچم دەکرد و بە گوێیدا دەمچرپاند:
ئەوە بۆ ئەوەندە مەرگ نزیکە؟
ئەوە بۆ ئەوەندە جەهەننەم نزیکە؟
ئەی تۆ بۆ ئەوەندە دووریت؟

ئیتاڵیا- 2006

PDF 4 KURD

یاربوونەوە لەگەڵ نیشتیمان

بۆ تۆ هاجەرە

PDF 4 KURD

من بە هاوڕێیەکەم دەگوت:
مشتێ خۆڵی نیشتیمانم بۆ بێنە دوای بارانبارین
دەمەوێت لێرە لە ژوورەکەمدا نیشتیمان دروست
بکەمەوە

من بە گریانەوە دەمگوت
دەزانم ئێستا نیشتیمان سەری بەستووە
ئاخر ئەو سەری دێشێت
نیشتیمان دەستی بە پشتییەوە گرتووە؛
دووگیانە ئەو

PDF 4 KURD

PDF 4 KURD

ئێستا نیشتیمان شەوانە ناخەوێت
ئەو تا درەنگ پانتۆڵ و کراس بۆ منداڵەکەی
دەدووریێت
تۆ بیرت نایە بۆ ئێمەشی دەدووری؟!

ئێستا نیشتیمان دەستی بە پشتییەوە گرتووە؛
دووگیانە ئەو
ئێواران تەلەفۆنێک بۆ مێردەکەی دەکات و
داوای لێ دەکات شەربەتی مێوژی بۆ بێنێتەوە
بیرت نایەت
بەسەر منیشەوە بێزووی بە مرەبای هەنجیرەوە
دەکرد؟

من دەزانم ئێستا نیشتیمان پێڵاوی بەرز لە پێ
ناکات
ئیتر پانتۆلی تەسک بە بەریدا ناچێت
نیشتیمان نیوەڕوان دەچێتە
سابوونکەران
بۆ کڕینی کیلۆیەک تەماتە و دەسکێ نەعنا

ئەو عەسرێکی تاریک دەکەوێتە سەر ژان
ئیتر مامانێک دەست ناکەوێت

PDF 4 KURD

ئازارشکێنێک شان ناخاتە ژێر باڵی
ژنێکی دراوسێ نایەت و عارەقەی نێوچاوانی
بسڕێت
نیشتیمان تەنیا منێکی لێ دەبێتەوە و
هیچ مێردێکیش لە پشت سەریەوە ناوەستێت
وای لە تەنیایی نیشتیمان!

تۆ بیرت دێت؟
ئەو ئێمەی بەو هەموو ژانەوە لێ بووەوە و
ئێمەش کە گەورە بووین
وڕکی بووکەشووشەی گران
بۆنی گران و عەشقی گەورەمان لێ دەگرت
من سووراوی پەمەیی نەبوایە نەمدەویست
خوشکەکەم گوارەی سوور نەبوایە نەیدەویست
من بۆ لەپێکردنی تەنوورەیەکی کورت
هەزار جار دەمقیژاند بە سەریدا

نیشتیمانی هەمیشە چاوتەڕم
من نەدەبوو تووڕە ببم لێت
ئەو کاتانەی گسکم دەدا و
ڕەشەبایەکت ماڵەکەی پڕ دەکردەوە لە گەڵا و خۆڵ
گێژەڵووکەیەکت دەمی خونچەکانی دەقرتاند و
دەڕۆی

PDF 4 KURD

نا نەدەبوو چەمۆڵەت لێ بنێم ئەو کاتانەی
عەباکەت دەدا بە سەرتدا و
دەچوویت دوو کولێرەی گەرممان بۆ بێنیت

تۆ بڵێیت
نیشتیمان پشتمان تێ نەکات کە گەڕاینەوە؟
تۆ بڵێییت هەر هیچ نەبێت کۆڵانێکیمان نەداتێ
بۆ چاوشارکێ؟
بەردێک بۆ خەتخەتێن؟
تۆ بڵێیت؟

من شەوێک لە خەومدا
پیر بووبووم، نیشتیمانیش گەورە
نیشتیمان خەنەی لە پرچی دابوو
نینۆکەکانی تازە بۆیە کردبوون
چاوی ڕشتبوو
بە چەتاڵ نانی دەخوارد
ئیتر نیشتیمان کچێکی بچووکی عەیار نەبوو
ئەو کەیبانووی ماڵ بوو
نیوەڕوان چێشتی لێ دەنا
عەسران گوڵەبەڕۆژەی دەبرژاند و
چا و کولیچەی بۆ میوانەکانی دادەنا

PDF 4 KURD

شەوان نامەی بۆ دەزگیرانەکەی دەنووسی و
گۆرانی دەگوت:
من بووم مشتەری خاڵ بێخەوشەکەت
من بووم بەسەر گەرد گەردی کەوشەکەت [1]

نیشتیمان ئیتر منداڵەکەی جاران نەبوو
ئەو کە دەرۆیشتە دەرێ
قژی شانە دەکرد
مکیاژی دەکرد
بۆنی گرانبەهای لە سنگ و مەمکی دەدا
پێڵاوی بەرزی لە پێ دەکرد و
هەر جارێکیش لە ماڵ دەچووە دەر
تەنوورەکەی تا سەر ئەژنۆی کورت دەکردەوە

کۆڵەپشتەکەی نیشتیمان پڕ بوو لە نامەی نهێنی
پڕ بوو لە پیلانی ڕەدووکەوتن
وای لەو هەموو کوڕەی بەیانیان بە **جادە چۆڵ و سێبەر بوو**
بە ڕێیان دەکرد و ئەو پیاوە سەرسپییانەی
ئێواران بە سەرخۆشی دەیانهێنایەوە
نیشتیمان کچێنیی لە شەڕی ئەو دوو برایەدا بە
زۆر برا

PDF 4 KURD

که بە منداڵی لە ڕیزەکانی پێشەوەی ڕۆژانی پێنجشەمەدا پێکەوە دەوەستان و **ئەی ڕەقیب**یان دەچڕی

شاعیرێک دەڵێت
لە دڵی هەر سۆزانییەکدا نیشتیمانێکی شاراوە هەیە،
ئەو شاعیرە خۆی کوشت ئەو کاتەی لە نامەیەکدا
بۆی نوسرابوو
لە دڵی نیشتیمانیشدا یەک دنیا سۆزانی!

دەڵێن ئێستا نیشتیمان دڵی بە پیاوەکانی خۆش
نییە
هەمیشە سیگارەکانی بە ددان دەگرێت و نامەی
بێشومار بۆ خۆشەویستەکانی دەنێرێت

نیشتیمان بە دڵشکاوییەوە
سواری پاس بوو
لای ماڵی ئەو کچە قەیرەیەوە دابەزی
کە پیاوی بە نەحلەت کردبوو
دەستی بۆ ژنان دەگرتەوە
ئەو کچە کە دەمی پڕ بوو لە مێو و بنێشتی کوردی
دەیگوت:

PDF 4 KURD

تۆ حەوت شوو دەکەیت!
ئەوەتا دەستت پڕە لە حەوت هێڵی خواروخێچ
منداڵەکانت باوکیان ناناسن.
هیچیان چاوەزاریان لە ملدا نابێت،
کە گەورەش بوون،
پەیتاپەیتا تف ڕۆ دەکەن و
جنێو بە نیشتیمان دەدەن.
کێ بوو گوتی: زەڕەیەک خاکی وەتەن نادەم بە
قەسری قەیسەری؟ [2]

نیشتیمان ئێستا فێری حەشیشکێشان بووە
بە گۆزە شەراب دەخواتەوە و چواردەوری پڕ
بووە لە منداڵی زۆڵ!

نیشتیمانی هەمیشە چاوتەڕم
تۆ نەدەبوو تووڕە ببیت لێم
ئەو کاتانەی دەگەڕامەوە ماڵ و
بە هەنگەشەلێ ڕام نەدەکرد
بۆ لای کولانەی مریشکەکان
نەمدەگوت ئای جووجە جوانەکان
وا جۆم هێناوە بۆتان

PDF 4 KURD

که دۆی دادەش دەڕژا هێندە پێدەکەنیم
وەک کیسەڵ لەسەر پشت دەکەوتم

خۆش ناکاتەوە
نە منداڵیم
نە پیربوونی نیشتیمان
نە عەشقی من
نە ئامۆژگارییەکانی داپیرە؛
خۆش ناکاتەوە

کاڵ نابێتەوە
ئەم دڵە گەرمەی من
ئەو لێوە ساردانەی تۆ؛

داکە ئەی خەم
پەڵە بە ئەی گریان
من هێشتا
بۆنی ساوەری سوور و پەنجەکێشی و
ڕێحانەی باخەکەی ماڵی نەنکمم لێ دێت
هێشتا بۆنی گەیینی هەنجیرێکت
بە دەردێکم دەبات دەرمانی نەبێت لە دووریت

PDF 4 KURD

خەریکە بێ ئارام دەبم
خەریکە عەشقت نەخۆشم دەخات و
دەمکاتە **شیرینە شێت** [3]

سەرم گەرمە؛ تووڕەم مەکەن
دەنا خوا هاوار
لە بەردەم پیاوەکانی **شەعب**دا خۆم ڕووت
دەکەمەوە
لە بەردەم سەرکردەکانتاندا خۆم ژەهرخوارد
دەکەم
خۆم دەخەمە **تەنوورە**کەی ماڵی **باجی سۆیبە**وە

سەرم گەرمە و تووڕەم مەکەن
دەنا پەنجەتووتەی دەستی ڕاستم بەرز دەکەمەوە
بۆ لای لێوم و
تفێک ڕۆ دەکەم
تا پێش وشکبوونەوەی هەمووتان کەچەڵ بن
ئاشت نابمەوە
تا ئەو کاتەی نەنکم سینییەک ناوساجیم پێدا
دەنێرێت و
دەڵێم ئەمە گەر خێر نەبوایە بۆ مامە شەهیدەکەم
سەرم بە ماڵتاندا نەدەکرد

PDF 4 KURD

تووڕەم مەکەن
دەنا لە شەوی **بەرات**دا لەگەڵ کوڕێک
ماچێک بە نوقڵێک دەگۆڕمەوە
گڕی مۆمێک بەردەدەمە خۆم
تا وەک داری عوود بۆنم بڕوات بۆ حەوت گەڕەک
دەنا لە سەربانی ماڵی خۆمانەوە بە دەنگی بەرز
بە دراوسێیەکانمان دەڵێم
ئازاری ئەم بێنوێژییەم دەمکوژێت
هەنگوینتان نییە؟

شەڕی من
لەگەڵ تۆدایە:
ن ی ش ت ی م ا ن
ڕێم بدە گەورە ببم
من ماندووم بە دەست چاوشارکێیەکانتەوە
بە دەست ماڵە باجێنەکانتەوە
ڕێم بدە گەورە ببم
شوو بە پیاوێک بکەم و بژیم
لێم گەڕێ:
ن ی ش ت ی م ا ن
لێم گەڕێ
بێ تۆ بژیم

PDF 4 KURD

بۆت دەگەڕێم و ناتدۆزمەوە
لە ماڵە دراوسێیەک دەپرسم و
کەس سۆراغت نازانێت

پێم دەڵێن:
تۆ بۆ نیشتیمان مەگەڕێ
ئەو چوو لەگەڵ سروودەکانیدا خۆی بکوژێت

ئیدی بۆ گۆرانییەکی **مەردان** نەمکوژێت؟
بۆ برینی دڵی زەردی لیمۆیەکت سەرگەردانم نەکا؟
بۆ کراسی خوێناویی شەهیدێکت هەناسەم
لێ نەبڕێت؟
ئەی بۆ تابلۆیەکی برینداری **سەوز** [4] خۆکوشتنم
تێدا شین نەکات؟
تۆ لەچکەکەت بۆنی بوغورد و داوێنت بۆنی
شەهوەتی لێ دێت
پێم بڵێ بە چیدا بتناسمەوە؟

سەرم گەرمە و تووڕەم مەکەن
دەنا ئینجانەکانتان دەشکێنم
بە کیتەڵە نەوت دەڕژێنمە بن دارهەنجیرەکانتان

PDF 4 KURD

میز دەکەم بە قاچی جەللادەکانتاندا
بە کۆشکی سەرکردەکانتاندا

نیشتیمان وەک سێبەری خۆمی لێ هاتووە
هەر دەڕۆم و نایگەمێ
هەر دەڕۆم و واوەیلامە
هەر دەرۆم و دەگریم
هەر دەرۆم و حەی ئەڵلامە

دەڕۆم و لەبەر خۆمەوە دەڵێم:
ئەم ئەسپانەت بۆ کوشت؟
ئەم ئاسکانەت بۆ دایە بەر ئاگری
حیلەبازیت؟

دڵی ئەم هەموو پەپوولەیەت بۆ شکاند؟
پەڕەسێلکەکانت بۆ خستە بەردەم پشیلەکانت؟

ئەم هەموو کارژیلەیەت بۆ کردنە قوربانی؟
با تووڕە نەبم
من لەگەڵ مانگەشەوێکی ئەوێ خەوتم و نیشتیمان
زیندانی کردم

PDF 4 KURD

خۆم بۆ درەختەکانی هەناران ڕووت کردەوە و
بەردبارانی کردم
باسی مەمکەکانم بۆ کانییەکی **هەڵووژان** کرد و
کردمیە سۆزانی

با تووڕە نەبم
من ئێستاش ستیانەکانم پڕن لە نامەی
کوڕانی شار
ئێستاش چاوەکانم پڕن لە چاوباشقاڵێی بەردەرگە
من ئێستاش بە دەسکێک فەریکەنۆکەوە تەنیاییم
پڕ دەکەم لە خەیاڵاندنی تۆ

سوید/ 2005 -2006

PDF 4 KURD

پەراوێزکان:

1- کۆپلەی یەک لە گۆرانییەکانی **ڕەفیق چالاک**ـە.

2- دێڕەشیعرێکی **فایەق بێکەس**ـە.

3- **شیرین**، یەک لەو ژنە شێتانە بوو، کە لە سلێمانی دەژیا.

4- مەبەست لە **سەروەت سەوزە**.

PDF 4 KURD

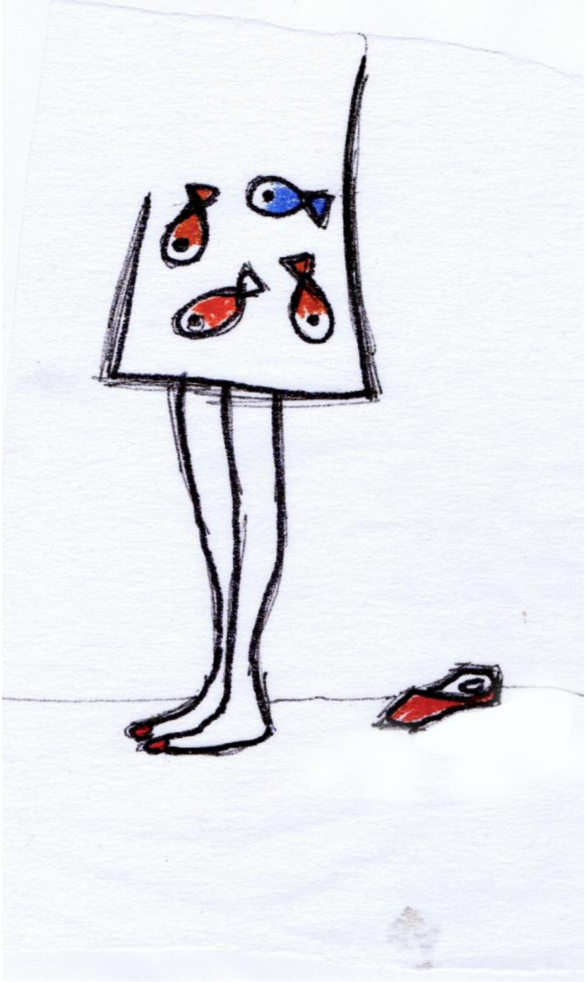

شين

PDF 4 KURD

PDF 4 KURD

پیاوێک لە شەوێکی شیندا، لە پاسێکی شیندا
بە دەنگێکی شین پێی گوتم:
یەکەم جار کوێت ماچ بکەم؟
دواهەمین جار کوێت ماچ بکەم؟
تا ئەبەد کوێت ماچ بکەم؟

هەمیشە باران دەبارێت کە ئەو دێت
با پڕ دەبێت لە بۆنی گوڵی بادەم
مۆسیقا وەک جۆگەلە دەڕژێت

که ئەو دێت
من کچە کێوییەکەی ناو دنیای شیعر
بێ ئەوەی باڵەکانم دابکەنم دەبمە فریشتەیەکی
تەنهای ژێر باران
منی کچ، منی ناو قەڵای خەیاڵ
نازانم
ئەوەی دەملێسێتەوە لێوی تەڕی ئەوە، یان باران؟
ئەوەی وشکم دەکاتەوە، هەناسەی گەرمی ئەوە
یان ترسی خوا؟
ئەوەی ختووکەی گۆی مەمکەکانم دەدا
هەناسەبڕکێی ئەوە، یان سەبا؟
ئەوە دەنگی تکەتکی چۆڕانەوەی باڵەکانمە
یان دەنگی بارانی سەر پەنجەرەکەم؟
باران لە باڵەکانم دەتکێت
دنیایەک جۆگەلەی بڕۆنزی لە ڕووتوقووتیم
دەچۆڕێت

وەی خوایە!
چەند جوانە کچ بیت
چەند خۆشە ژن بیت

PDF 4 KURD

PDF 4 KURD

ئەو پیاوە شینەی لە شەوێکی شیندا
لەبەر وێستگەی پاسێکدا بینیم
لە بری خۆپێناساندن پێی گوتم:
"یەکەم جار کویێت ماچ بکەم
دواهەمین جار کویێت ماچ بکەم
بۆ ئەبەد کویێت ماچ بکەم."
لە بری خۆپێناساندن من سەرم خستە سەر شانی
و
ئەو شەوە لە ڕێی شاری شیندا
بۆ یەکەم جار شیعرێکی شینی بۆ خوێندمەوە
لە خۆشیاندا ماچم دەکرد و دەمگوت:
چەند جوانە ئەم شیعرانە
چەند ئەبەدین شینیەتیی ئەم ساتانە
ئەو دەیگوت:
باماڵێکی نهێنی لەناو هەڵمی هەناسەکانی
هەردووکماندا
دروست بکەین
هەرچ کاتێک ویستمان بچینە ئەوێ و پەنجەرەکان
بخەینە سەر پشت
لە سەرهەڵبڕینماندا دەریا ببینین
لە گەڕان بە دوای گوڵێکی پەمەییدا ژێر هەورەکان
بگەڕێین

PDF 4 KURD

پیاوێک
شەوێکی شین
لە سەفەرێکی شیندا
لە بەردەم وێستگەی بۆنی گوڵێکدا کە چاوەڕوانی
با بوو
بینیم
باوەشی پێدا کردم و گوتی:
خوایە چەندە چاوەڕوانم کردی
پەنجەکانی خستنە قژمەوە و چرپاندی:
نابینی لە چاوەڕوانیی تۆدا من شین بووم؟

بۆنی عارەقەی سەر سنگی ئەو پیاوە لە پێستم دێت
کە دەچمە بەر پەنجەرەکە
هێشتا هەڵم لە باڵە تەڕەکانم هەڵدەستێت و
بە چاوی خومارەوە بە ڕووتی لەو شەوە شینەدا
هەردووکمان
دەبینم
بە شەپۆلی هەناسە شینەکانی
کچێتیم بزە دەیگرێت و چاوم دەکەوێتە سەر
خەیاڵ
من شلتر لە وەرینی توویەکی شیرین دەوەرێمە
سەر سنگی و

PDF 4 KURD

ئەو بە نووکی زمان

دەمخاتەوە بەینی لێوەکانی و

لێوڕێژ دەبم لە زەردەخەنە

مەمکەکانم خڕتر دەبن

مەمکەکانم نازی جوانی بەسەر خڕێتیی میوەکانی

دنیادا

دەکەن

تووڵی سەبەتەی میوەکان لەتاو خڕێتیی مەمکەکانم

چرۆ دەردەکەنەوە

من لەژێر ئەو پیاوە شینەدا لەسەر ئاسمانی شینی

ئەو شەوەدا

پاڵ کەوتبووم

وەک بۆڵێ ترێی ناو ئاوی شینی کانییەک

بە نووکی پەنجە دەیگرتم و

تەڕایی دەمژیم

PDF 4 KURD

هەناسە سپییەکانی من
تێکەڵ بە هەناسە شینەکەی ئەو دەبوو
من وەک دەریایەک
کە ماسییەکانی هەمیشە لەبەر ئاوێنەدا
سەیری خۆیان بکەن
ئەویش وەک ئاسمانێک
کە هەمیشە
پڕ بێت لە شەقەی باڵی باڵدارەکان
تێکەڵ بووین
تێکەڵبووین
ت ێ ک ە ڵ

سوید/ ٢٠٠٤- ٢٠٠٥

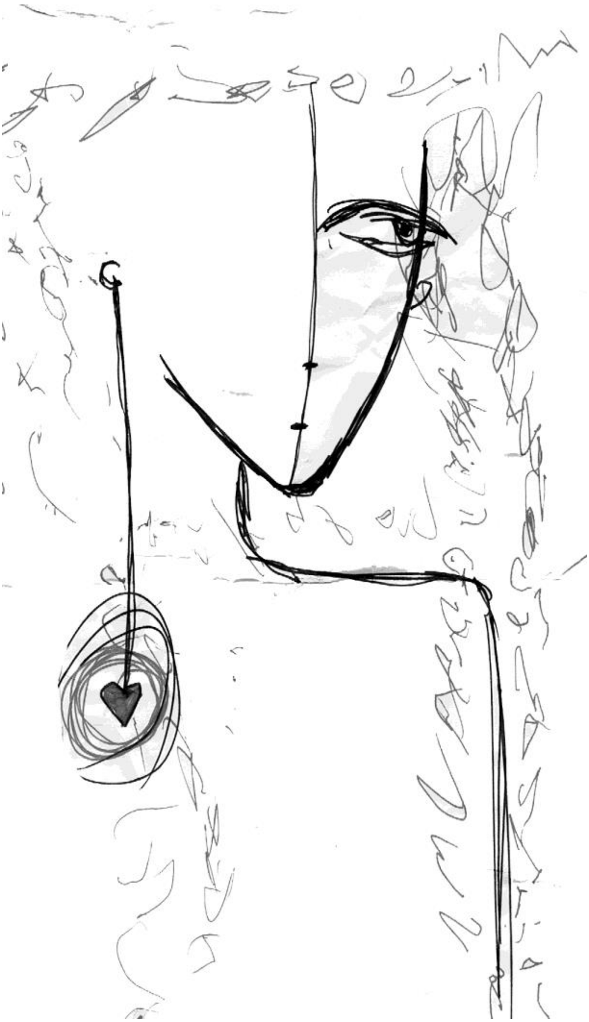

برڕژێره تەنیاییمەوه

PDF 4 KURD

من ئیتر کەوتمە ڕاڤەکردنی تەنیاییەکانم و
لە شەقامە کوژراوەکانی جوداییماندا
گێژ گێژ بەر خۆم دەکەوتم
وەک منداڵێکی گڕۆز سەرم دەکێشا بە سینگی
شیعردا و
هاوارم دەکرد:
بمگێڕەوە بۆ زەمەنێک بۆنی عەشق و
خۆبەختکردنی لێ بێت

PDF 4 KURD

PDF 4 KURD

من دەزانم ڕۆژێک دێت هێندەت بیر دەکەم
هەژارێکی پاکەتفرۆش ماچ دەکەم
هێندەت بیر دەکەم
لە بری شیعرەکانت قسەی هەلەقومەلەق دەڵێمەوە
هێندەت بیر دەکەم
سەرگەردانت دەبم

من دەزانم
بەم تەنیاییەمەوە شەڕی چۆلەکەکانم پێ ناکرێت
شەڕی شیعر و گریان
شەڕی شەو و بارانم پێ ناکرێت
هێندە نەبێت دوای تارمایی هەنگاوەکانت بکەوم
ئەو هەنگاوانەی دەشێت هیی تۆ بن و
نا
ئیتر من بۆ دەهری نەبم و
بۆ شەڕ بە خۆم و
بە دار و بەرد
نەفرۆشم؟

تۆ ڕۆژێک باڵندەیەک بنێرە بە شوێنمدا و
ڕایسپێرە
ئەو جانتایەم بیر نەچێت کە پڕە لە بۆنی قژە
لوولەکەی خەندان و جەستە خوێناوییەکەی
ئیمپڕاتۆر

تۆ ڕۆژێک باڵندەیەک بنێرە و
ڕایسپێرە
گوێ بۆ منیک ڕادێرێت
کە سەرتاپام لێوانلێوە
لە وجوودی تۆ
باڵندەیەک بنێرە
تا من ئەو برینانەت بۆ تەفسیر بکەم
کە لە دووریت گوڵیان دەکرد و
منیان دەکوشت

من دەزانم ڕۆژێک دێت هێندەت بیر دەکەم
هەژارێکی پاکەتفرۆش ماچ دەکەم
ئیتر
ئێواران بە دوو عەلاگەی پڕ کتێب
بە دوو چاوی شکاو و
بە شەکەتترین جەستەمەوە

PDF 4 KURD

PDF 4 KURD

خۆم دەکێشم بە تەنیاییەکانمدا
خۆم دەکێشم بە دەرگەی ژوورەکەمدا
بە جێیەکەمدا و
ئیتر دەمرم

ئیدی من هەر وا بووم
کە بیرم دەکردیت
بە دەم گریانەوە دەخەوتم و
نیوەی شەو بۆ میکیاژکردن
ڕادەپەڕیم

من دەزانم ڕۆژێک دێت هێندەت بیر دەکەم
هەژارێکی پاکەتفرۆش ماچ دەکەم
هەژارێکی
پـ... ـا... کـ... ـە... ـت
فـ... ـر... ـۆ... ـش
من
دەزانم!

سوید- ٢٠٠٤

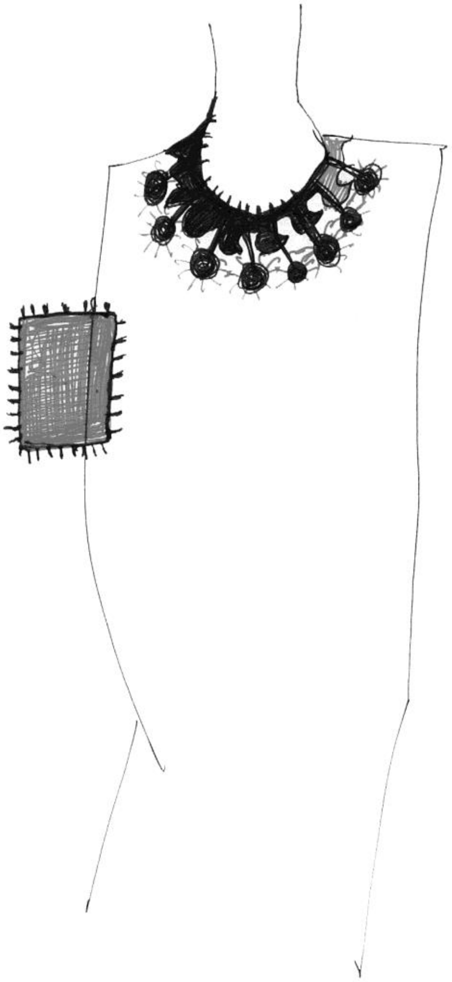

من و کەمانچەژەن

PDF 4 KURD

لەسەر پەنجەرەی ژوورەکەم نووسیبووی:
ئێوارەت باش تەنیاترین ژن!
لە نامەیەکدا بۆم نووسیبوو:
تەنیاییت باش تاقانەترین پیاو!
لەسەر دیواری ژوورەکەم بە خەتی عەشق
نووسیبووی:
هێندەی مشتێک خۆڵی نیشتیمان خۆشم دەوێیت
لە لێواری دیوانەکەیدا بۆم نووسیبوو:
تەنها ماچێکت بە هەموو عەرشی ئیمپڕاتۆرەکان
ناگۆڕمەوە

PDF 4 KURD

PDF 4 KURD

ئێوارەیەک
من لەودیو تەنیاییەکانمەوە
پێکەنینم بە پۆلێ مەل دەهات
کەچی تۆ هاتیتە بەردەرگەی ماڵەکەم و
کەمانچەت بۆ ژەنیم
بە دەنگی دێوانەیەک هاوارت کرد
تۆ پەردەی ژوورەکەت لادە
من نە فریای میکیاژکردن کەوتم
نە کۆکردنەوەی نامەکانی عەشق
ئێوارەیەک هاتیت و سەرجێیەکەمت پڕکرد لە بۆنی **ڕۆما**
کچێنیمت لێوڕێژ کرد لە نووری خۆت

تۆ کەمانچەت ژەنی و من گریام
تۆ کەمانچەت ژەنی و من سەمام کرد
تۆ کەمانچەت ژەنی و من جگەرەم کێشا

ئێوارەیەک
تۆ کەمانچەت ژەنی و
خۆت دا بە هەموو تەنیاییەکانمدا
کەمانچەت ژەنی و خۆت دا بە هەموو ژنبوونمدا
بە دەم گۆرانیچڕینەوە گوتت:

PDF 4 KURD

جلی ژێرەوەت کام ڕەنگە؟
کام بۆنت پێ خۆشە؟
سووراوەکانت تامی کام میوە دەدەن؟

بە دەنگی سەرخۆشی گوتت:
سەرێک بژەنە مەیخانەکەی من
وەرە ناو مەلهاکەی منەوە،
من بزەیەک گرتمی و بە گەرووی تەڕترین
هەنارەوە
گوتم:
تۆ ئەی پیاو خەنجەرەکانت فڕێ بدە
شمشێرەکانت فڕێ بدە
قامچییەکانت فڕێ بدە
ئەوکات وەرە جێیەکەمەوە
تۆ کەمانچەت ژەنی و گوتت:
من تەنها کەمانچەم پێیە و عەشقی تۆ
تەنها کەمانچەم پێیە و دڵی تۆ
تەنها کەمانچەم پێیە و شیعری تۆ
کەمانچەت ژەنی و گوتت:
تەنها ملوانکەیەکم پێیە و گەردنی تۆ

PDF 4 KURD

من بە شیعرەوە گوتم:
ئەی پیاوە ڕەشتاڵەکە
ئەی پیاوە کەمانچەژەنەکە
من هەر ئەم ئێوارەیە تاڵانت دەکەم
هەر ئەم ئێوارەیە وێرانت دەکەم
دەتدزم بۆ خۆم و لە تەنیاییەکانمدا ونت دەکەم
ئیدی من
دەبمە
کەمانچەی تۆ

سوید- ٢٠٠٣

PDF 4 KURD

کوژراوەکان

PDF 4 KURD

جاران دەبوو
کوژراوەکان زیندوو بکەمەوە
لە وێنەکانیان بیانهێنمە دەرەوە و
لەسەر خوانی شاعیرانەی خۆم داوەتیان بکەم
ڕۆژگارێک دەبوو
ناوی ئەوان لەسەر کێڵەکان ڕەش بکەمەوە
بانگهێشتی ئەو ئاهەنگانەیان بکەم
کە **زوڵەیخا** بە دەنگە ژنانەکەی جۆشی دەدان
وایان لێ بکەم کوژرانی خۆیان لە بیر بکەن
بکەونە ناو ئەو ڕەشبەڵەکەوە و
خوێنی خۆیان بیر بچێتەوە

PDF 4 KURD

PDF 4 KURD

من دەبوو وا بکەم
دڵی زامداریان بە ڕوانین لە مانگی چواردە نەشکێت
نەهێڵم زوڵمەتی شەو ببینن- بەسەر ڕۆحی
شەونمەوە

من وام دەکرد لاشەی گەرمی خۆیان لە بیر بکەن
و
لەناو منەوە شەڕەکانی خۆیان تەواو بکەن
بووم بە مەعشووقەکانیان
نامەی دڵداریم بە ماچی سوورەوە بۆ دەناردن
پرچی خۆم دەبڕی و بۆم دەکردنە ناو دەستەسڕی
گوڵگوڵییەوە

بەردم
بە سەفەر ناردبوو بۆ سەر ئەستێرەیەکی تر
نەبادا **دوعا** دڵی ڕاچەنێت بە بینینی،
شمشێرە بریقەدارەکانم دەگەڕاندەوە ناو
کالانەکانیان
وام دەکرد جارێکی تر لە کۆڵان لە شەوانی هاویندا
کۆ ببنەوە و شیعرەکانی **مەولانا** بۆ یەکتری
بخوێننەوە

PDF 4 KURD

کاتژمێرەکانم بەبەر چاوی خۆیانەوە دەگەڕاندەوە
بۆ سەردەمی **اصحاب الکهف**
بۆ ئەوەی تێبگەن ئەوان نەمردوون
پەیتا پەیتا سوێندم بۆ دەخواردن تا باوەڕ بێنن
ئەوان لەناو زەمەن و ڕۆژەکانی ئێمەدان و هیچ
شتێک نەگۆڕاوە
باوەڕم پێ هێنابوون ڕابردووی خۆیان لە بیر
بکەن
دەست بکەن بە کارکردن و ماڵومنداڵیان
بە خێو بکەن
هەریەکێکیان ئیشێکیان هەبوو
هەندێکیان بازرگان بوون و ئاوریشمیان لە چینەوە
دەهێنا
مەسیح بوون و بەو دەستە پیرۆزەیان
ڕووناکییان دەگەڕاندەوە ناو چاوان
باوەڕم پێ هێنابوون
ئەوان بۆ ئەوە کوژراون بێنەوە ناومان
بۆ ئەوەی بگێڕنەوە
بۆ ئەوەی دەستمان بگرن و بمانبەنەوە ناو
یادەوەرییەکانی خۆیان
ببنە چرا و لەناو جەنگەڵەکاندا ڕێنیشاندەرمان بن

PDF 4 KURD

نەبادا ون بین
نەبادا گورگەکان بمانخۆن و
کەس نەبێت کراسی خوێناویمان بۆماڵەباوان
بەرێتەوە
لەناو مندا جارێکی تر دەژیان
لەژێر پێستی تەنک و سپیی ژنانەمەوە
هەستم پێ دەکردن

هەندێکیان خۆیان بیر دەچووەوە
لە شۆڕشگێڕەوە دەبوونە گۆزەگەر
دەبوونە پەیک و نامەی جۆرە ژیانێکی تریان
دەگەیاند
وام دەکرد مردنی خۆیان بکەنە ئاواز و
ببنە گۆرانیبێژ
بەو دەنگە زوڵاڵەیان شووشەی بادە و گوڵدانی
سەر مێزەکان
بشکێنن
نەبادا هاواری خۆیان بیر بێتەوە ئەوکاتەی خەنجەر
پێکاونی

PDF 4 KURD

دەبوونە گەوهەرفرۆش و تەڵاناس
لە دەریاکانی **ئەتێن**ـەوە مرواریی ناو سەدەفیان
دەهێنا و
بە نرخێکی گران بە ئێمەیان دەفرۆشتەوە

دەبوو من نەهێڵم ئەو خوێنە ببینن
کە وەک یاقووتی گەردنی شازادەکانی **ئەستانە**
دەدرەوشایەوە
وا بکەم ژیانێکی ئاسایی بژین
ببنە باخەوان
ببنە جووتیار و
ئەو خوێنە نەبینین کە وەک تۆزی دوای شەنکردن
لە دوای خۆیانەوە لە هەوادا جێی دەهێڵن
من کوژراوەکانم دەلاواندەوە
بە تەنیا من لەناو خۆمدا بە خێوم دەکردن

ئەسپە سنگ زامدارەکانیانم بۆ زین دەکردن
خاچەکانیانم دەخستە سەر شانی خۆم
وێنەی ئازارەکانیانم لەناو چاوانی خۆمدا
هەڵدەگرت

PDF 4 KURD

خەونەکانیانم بۆ تەواو دەکردن تا دەکەوتنەوە
سەر پێی
خۆیان
تا وەک زیندوویەک مامەڵەیان دەکرد

ڕۆژێک جادوگەرێک سێوێکی سووری دامێ و
گوتی:
کیژی من کوژراوەکان مەلاوێنە
مەیخەرەوە دڵیان نیازی ژیان
مەهێڵە لەناو تۆدا گەرا دابنێن
دڵی زامداری ئەوان هیی هەتوان نییە
ئەوان ئەهلی ئەڤین نین
ئیدی ئەو سێوە نەفرەتییە منی گۆڕی
وەک چۆن خودا مەسیحی لەسەر خاچەکەی
بەجێ هێشت
لەگەڵ یەکەم نەسیمی بەیاندا منیش کوژراوەکانم
بەجێ هێشت

سپێدەیەک ئەو کاتەی زەوی کەوتبووەوە ژێر
قورسایی
تەم و شەونمەوە

PDF 4 KURD

ئەو کاتەی کچەکەم خەونی دەبینی
پیاوێک لەناو باراندا بانگی کردم
من کە کوژراوی عیشوەی تۆ بووم
بۆ بەجێت هێشتم

لەناو دارستانەکەدا
دەستم لەسەر دەمم دانابوو دەگریام
دەترسام بمکوژن
بەڵام کوژراوەکان ئازاری کەس نادەن
دڵی کەس ناڕەنجێنن
تەنیا عاشق دەبن و گۆرانی دەچڕن

ئێوارەیەک لەناو زەردەپەڕدا کوژرابوو
لەناو جەنگەکاندا بە دوای جەستەی خۆیدا گەڕابوو
تا بیهێنێتەوە بۆ من
تا پێم بڵێت کە هێشتا خۆشی دەوێم
من بۆ نەمرم
ئەو گەیشتە لام و
بە ئاستەم گوێم لە دەنگی بوو
قژی درێژ بوو
بە پێغەمبەرەکان دەچوو
خەریک بوو نەیناسمەوە

PDF 4 KURD

خەریک بوو پێی بڵێم
ناتوانم ئێواران غەریبە بەرمەوە بۆ ماڵەکەم
من چوزانم ئەوە دڵدارەکەی خۆمە؟
چوزانم ئەوە پێغەمبەرەکەی خۆمە؟
دەستی گرتم و
کەوتە باوەشمەوە
من توند نووساندم بە سنگمەوە
چاوەکانم داخست و کەوتمە ناو یادەوەرییەکانیەوە
بە خەنجەرە نقێمدارەکەی دەستییەوە
کە خوێن و عەزابی لێ دەچۆڕا
بردمیەوە ناو شەڕەکانی خۆی
پەلکێشی ناو تووڕەییەکانی خۆی کردم
من کە عاشقی چاوی خەمبار و ڕیشی زبری بووم
هیچ لە جەنگەکان تێنەدەگەیشتم
لە بری ئەوە ماچم دەکرد
باسی ئەو دیارییانەم بۆ دەکرد کە دوای سەفەری
ئەو
کوڕانی شار
لە ئێران و تووڕانەوە بۆیان دەناردم و
من باکم نەبوو سەیریان بکەم
باسی ملوانکەی زیویی **ئەرمەنستان** و
حێل و مێخەکی **ئەسفەهان**م بۆ دەکرد

تا بزانیێت من هیچ لە شەڕ تێناگەم
من ژنم و دڵم بە سووراوکردنی بەر ئاوێنە خۆشە
دڵم بە کراسی ئاوریشم و مێخەکبەند خۆشە
دڵم بەوە خۆشە لەژێر باراندا لەگەڵمدا بێت و
ئەو لیوانەم وەک چوکلێتی جەژن بخوات
ئەو لە شاری خوێنەوە گەڕابووەوە
بە دیاری دەستەسڕێکی سووری بۆ هێنابووم
دەیگوت: لە یادم نەکردوویت
ئەوە ئەڤینی تۆ بوو منی بە زیندوویی هێشتەوە

من دەگریام و دەمگوت:
نا ئەڤینی من کەس بە زیندوویی ناهێڵێتەوە
من دەزانم نازی چڵەڕێحانەیەکی تەڕ
دەتوانێت زامدارەکان بە زیندوویی بهێڵێتەوە
دەزانم بۆنی ڕەزێکی تەڕ
دەتوانێت ڕۆح بێنێتەوە بەری مرۆڤ
دەزانم خاڵخاڵۆکەیەک بەسە
خاڵێکی خۆیت بۆ بکات بە هەتوان و
جارێکی تر بگەڕێیتەوە ناو ژیان
بەڵام ئەڤینی من نەفرەتە؛
کەس زیندوو ناکاتەوە

PDF 4 KURD

ئەڤینی من
خەمباری وەک ژەهر
بەناو دڵی پیاواندا بڵاو دەکاتەوە
نامورادیان دەکات
ڕیشیان پێ درێژ دەکاتەوە
دەف و باڵەبانیان پێ دەژەنێت
ئەڤینی من کەس زیندوو ناکاتەوە
بەڵام ئەو هیچ تێندەگەیشت
گۆرانیی دەگوت و دەگریا
من کە دەمزانی ئیدی کوژراوەکانم بۆ زیندوو
ناکرێنەوە
جارێکی دی ناتوانم لە وێنەکان بیانهێنمە دەرەوە و
ناویان لەسەر کێلەکان ڕەش بکەمەوە
ئەو پیاوە عاشق و چاوخەمبارەم
لەگەڵ یەکەم نەسیمی بەیاندا
بەجێ هێشت
وەک چۆن خودا مەسیحی لەسەر خاچەکەی
بەجێ هێشت

سوید- ٢٠١٢

PDF 4 KURD

جوانی لە هیچ شوێنێک نامێنێتەوە

PDF 4 KURD

PDF 4 KURD

دڵم دەنێرمە شوێنێکی دوور
دەینێرمە **ئەمێلیا**
با ئەو هەموو جوانییەی ئەوێ بیشکێنێت
لەسەر قەڵایەکی بەرزی دوورەدەست
بەجێی دەهێڵم
با بکەوێتە خوارێ،
دەینێرمە دارستانێکی چۆڵ و شێدار
با گورگ بیخوات

لای **بارانی** هاوڕێم کۆڵێک زەمی دەکەم
برینی کۆنی دەکولێنمەوە
ئەوجا چاوەکانم دادەخەم و
بە دەنگێکی کچانەوە تێر بۆی دەگریم

لای جادووگەرێکی گەڕۆک دوعای ڕەشی
لێ دەکەم
با کەروێشکەکانی لەبەر تەرزەدا بمرن
چۆلەکەکانی بە ئاسمانەوە بکوژرێن
ئینجانەکانی لە بری گوڵ تەنیایی بگرن

بەڵام من بۆ دڵم نەخەمە ناو بیرێکی تاریکەوە
کە فڕینی خاڵخاڵۆکەیەک نەیهێنێتە لەرزە
کە ڕوانین لە بەچکە مارمێلکەیەک نەیهێنێتە سەر
ئەو بڕوایەی
ژیان سەرەڕای هەموو شتێک جوانە
کە نەزانێت مانگەشەو بەسە بۆ ئەوەی بە عاشقی
بمێنینەوە

بە تووڕەیی خۆمدا شۆڕ دەبمەوە
باوەڕ دەهێنم کە دەکرێت هەموو شتێک باشتر بێت
هەر بۆ ئەوەی میهرەبانتر بنوێنم بەرانبەر بوون
وێنەی مەسیح و خاچێک
بە دیوارێکی کۆندا هەڵدەواسم
لەسەر گۆڕی دوژمنەکەم هەندێک دوعای خێر
دەکەم
باوەڕ دەهێنم تەنیا یادەوەری دەمێنێتەوە

PDF 4 KURD

وەک گورگێکی خەمبار
هەموو شتێک بەجێ دەهێڵم و دەڕۆم
با ژیان ناشرینتر بێت
با هیچ شتێک وەک خۆی نەمێنێتەوە
با ئەوانەی خۆشیان دەوێم
دوای من تەنیایی ناوسکیان بخوات

ئێوارەیەک ئەو کاتەی باڵندەکان دەگەڕێنەوە و
دڵی من نا
من دەکەومە هێڵنجدان
ئیتر بێ سێ و دوو دەزانم دووگیانم
بێ سێ و دوو دەزانم منداڵێک دەخەمەوە هیی
ئەم سەردەمە
نییە

کراسێکی سەوزی درێژ لەبەر دەکەم
بەناو باخێکی تەڕ و عاشقدا تێدەپەڕم
ماچی هەموو گوڵەکان دەکەم
بانگی هەموو کرمەکانی ژێر خاک دەکەم
تا هەست بە مانەوەی خۆم بکەم

PDF 4 KURD

بەو ئاوێنەیە سەیری خۆم دەکەم
کە دەزگیرانەکەم لە شەوی بووکێنیمدا دایە دەستم
من بە جوانیم دەگوت:
جوانی، تۆ ئالێرەدا بمێنەوە، توخوا ئەگەر لێرەدا
نەمێنیتەوە
بەڵام جوانی لە هیچ شوێنێک نامێنێتەوە
لە ئاوێنەی هیچ کاممـاندا ئۆقرە ناگرێت
ئیتر با کەس پێم نەڵێت بۆ دڵت دەخەیتە بیرێکی
تاریکەوە
با کەس پێم نەڵێت جوانی لە ئاوێنەکاندا دەمێنێتەوە

بەریتانیا/ سوید- ٢٠١٠

PDF 4 KURD

به پێچەوانەی میلی کاتژمێر

PDF 4 KURD

له وێنەکان دێینە دەرەوە
خۆمان دەچینەوە ناو ڕابردوو
کاتژمێرەکان دەگەڕێنینەوە دواوە
دەست دەخەینە ئیشی سبەینێوە
بڕیار دەدەین بە خوێنی خۆمان دنیا بگۆڕین

PDF 4 KURD

PDF 4 KURD

با بە ڕۆژەکانماندا بچینەوە
سپێدە ڕازی بکەین بەسەر ئەم برینەدا تێنەپەڕێت
با هەموو شتێک بچێتەوە جێی خۆی
دڵ **شکان** بخاتەوە ناو خۆی
با تووڕەبوونەکان بخاتەوە ناو خۆی
ئەستێرەکان درەوشانەوە بخەنەوە ناو خۆیان
با ئاوازەکان بگەڕێنەوە ناو دەست و پەنجەی
موزیکژەنەکان
با گۆزەکان ببنەوە قوڕ و خۆڵی بەردەم
گۆزەگەرەکان
با ئەم دڵەی من بگەڕێتەوە ئەو ئێوارەیەی تێیدا
لەرزی
با ژیان میهرەبانتر بێت

ئیتر کە هەموو شتیک گەڕایەوە جێی خۆی
کە ژیان میهرەبانتر بوو
من یەکەم نامەی خۆمت بۆ دەنووسم
پێش ناردنی بە دەستێکی سیحراویدا؛
ماچێکی درێژی دەکەم
سێ جار دەینێم بە سنگمەوە و
دوعا دەکەم بەبێ هیچ موقەدەرێک پێت بگات

PDF 4 KURD

لە وێنەکانم دێمە دەرەوە
دەست دەخەمە سەر ڕۆژێک کە دەبوو تۆم تێدا
ناسیبا
ڕۆژێک کە دڵم خێراتر لێی دا و قسەم بۆ تێدا
نەدەکرا
ئیتر لەگەڵ خۆرهەڵهاتندا هەموو شتەکان دەگۆڕین
من زووتر بێدار دەبم
ئینجانەکانم ئاو دەدەم
لە چۆلەکەکانم دەڕوانم
تۆ لە نێوان
درەختەکاندا
دەردەکەویت
ئەوە ئەو کاتەیە کە هەموو شتەکانی گەردوون
دەچنەوە شوێنی خۆیان
میوەکان لە کاتی خۆیاندا پێ دەگەن
باران لە کاتی خۆیدا دەبارێت و
مەلاکان لە کاتی خۆیاندا بانگ دەدەن

گەردوون هەڵەی کرد منی لە هەمان سەردەمدا
دروست نەکرد
منی نەخستە ئەو کۆڵانەوە کە تۆ تۆپانێت
تێدا دەکرد

PDF 4 KURD

ئەو ژوورەی تۆ تێیدا **کلیله و دمنەت** دەخوێندە و
سەرت لە چارەنووس دەسوورِما!
ئەو حەوشەیەی تێیدا باڵق بوویت و
ئەو بەردەرگەیەی
فێری ڕوانینی کردی

بەڵام ئێمە دنیا دەگۆڕین
ڕۆژەکان دەگەڕێنینەوە شوێنی خۆیان
سارِێژبوون دەخەینەوە سەر برین
گەیین دەخەینەوە ناو هەناوی میوەکان
مانگ دەخەینەوە ناو ئاوی جۆگاکان
توخودا با شازادە **ئۆفێلیا** نەزانێت
ڕۆژگارێک دڵمان شکاوە و
ژیان یەکی لێ شاردووینەتەوە
با نەزانێت خوێنمان داوە بۆ یەکتردۆزینەوە
کە ئەو زانی ئێمە خوێنمان داوە بۆ یەکتردۆزینەوە
ئیتر لە وێنەکانیش بێینە دەرەوە
ڕابردوو هەرووەک خۆیەتی

بەریتانیا- 2009

PDF 4 KURD

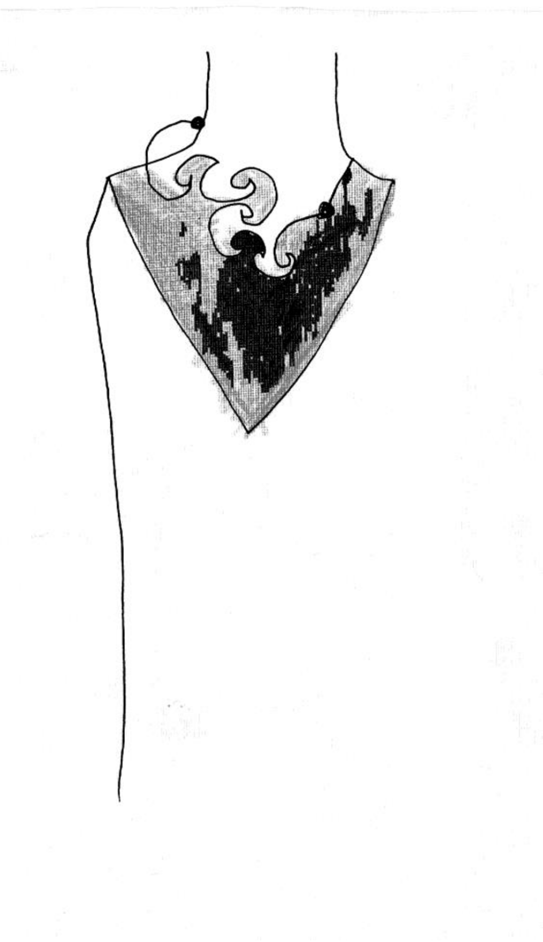

ئەمشەو

PDF 4 KURD

ئەمشەو ڕەنگە ئەو شەوە بێت
که من سەفەری ناوادەی مەرگی تێدا دەکەم
هەناسەکانم وەک پۆلێک کۆتری بریندار دەنیشنەوە
و
هێدی هێدی دەخنکێم
ئەمشەو ڕەنگە ئەو شەوە بێت
که ئاگری جەستەی من دەکوژێتەوە
دڵم دەبێتە مۆمدانێکی سارد

PDF 4 KURD

PDF 4 KURD

ڕەنگە ئەو شەوە بێت
کە خارخار دەوەرێم و ئیتر خۆم بۆ کۆ ناکرێتەوە
پەپوولەی ڕۆحم دەبێتە گەرد گەردی سەر ڕووی
پەنجەرەکان
ئەمشەو ڕەنگە ئەو شەوە بێت
کە فریشتەکان لە سەما دەکەون
بولبولەکان لە جریوە و کەروێشکەکان لە گەمە

ئەمشەو ڕەنگە ئەو شەوە بێت
کە ئیتر ئەستێرەکان بێ من بدەرەوشێنەوە و
تریفەی مانگ بێ من بڕژێت
ڕەنگە بۆنی سووتانی من وەک هەور بکشێت
وەک هەور بگری
وەک هەور بباریت و بگاتە هەموو جێ

سوید- ٢٠٠٣

PDF 4 KURD

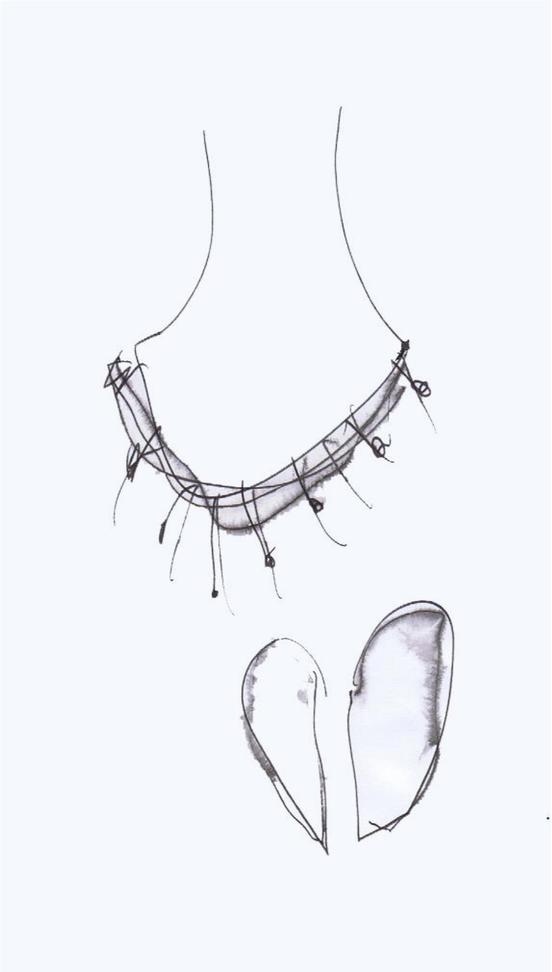

سێبەری دەستەکانی

PDF 4 KURD

PDF 4 KURD

گوڵەکان خەوتوون
پەردەی ژوورەکەم باوێشک دەدا و
هەست دەکەم ئاوێنەکانم لە عەشقدا پیر بوون

باران نەرم دەبارێت
شەونم لەژێر لێوەوە پێدەکەنێت
ئەوە عەشقە فێری ناسینەوەمان دەکات
ئەوە یاری منە بۆنی قەزوانی تەڕی لێ دێت

دەست دەخەمە سەر دڵم و
بە خەمساردیی ڕۆژەکاندا تێدەپەڕم
من پێویستە بڵێم:
هەبوونی ئەو
هەبوونی گەردوونە

سوید- 2006

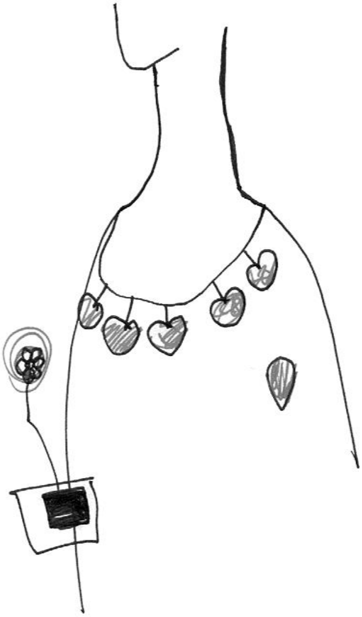

سێبەری یادەکانی

PDF 4 KURD

PDF 4 KURD

من چاوم دادەخەم و لە هەوادا خۆم دەجوولێنم
عەبا ڕەشەکەی نەنکم لە بادا
ڕادەکات
لە خۆی دەئاڵێت
لوول دەخوات و
دەکەوێت

بۆنی نەنکم بە کۆڵاندا
بە ماڵاندا
بە مزگەوت و
نانەواخانەکاندا دەگەڕێت
منداڵیم ڕادەچڵەکێت

وای من چەند بیری چایەک دەکەم
کە دەستێکی پیر و لەرزۆک بمداتێ
بیری لەتێ نانی تیری
ساوەری سوور و
گەنمەکوتاو
بیری پاککردنەوەی بلووری ئەو چرایانەی
هەمیشە لە دەستم دەخزان
دەکەوتن
ئازاریان پێدەگەیشت و دەشکان
من بیری شکانیان دەکەم
بیری درزتێبوون و هارەکردنیان

من بیری چاوداخستن دەکەم
لە بەردەمی تۆدا
تۆ کە هەمیشە لای منی و
کەچی هێشتا بیرت دەکەم

بەریتانیا- 2007

PDF 4 KURD

PDF 4 KURD

شتێک لە دڵی مندایە

بۆ زانا

PDF 4 KURD

PDF 4 KURD

سپێدەیەک ڕادەبم و دەگەڕێمەوە سەرەتا
دەکەومەوە دروستکردنی یەکەم ئەستێرە
بە نووکی خەنجەرەکەم ئەوەی زیادەیە لە هەیڤ
دەیکەم بە ئاوێنە
لەژێر درەختێکی مۆردا دادەنیشم و
بە دیار یەکەم وێنەی ڕەشوسپیی خۆمەوە دەگریم
داهاتووی خۆم لە کرمێکی ژیر دەپرسم
بێ ئەملاولا پێم دەڵێت
نهێنییەکم دەبێت
دەمداتە بەر نەفرەتی خۆی
گەنجێتیم لە نێوان عەزاب و تووڕەییدا بەش دەکات
کچێنیم دەداتە بەر بەردی جەللادەکان

PDF 4 KURD

ئێوارەیەک
زەمیلەکەم لە دەست دەکەوێتە خوارەوە
هەرمێکانم بە کۆڵاندا بڵاو دەبنەوە
هەوا پڕ دەبێت لە بۆنی میوەکانم
بە دەم پرتەوبۆڵەوە بەرەو ماڵ دەبمەوە
ئەو ئێوارەیە
پەنجەکانم لەناو قاپە خەنەکەمدا دەلەرزن
لەناو ئاوێنەکەمدا خۆمم بۆ نادۆزرێتەوە
بە دڵی ژنانەمدا دەزانم
ڕۆژی هەڵگرتنی نهێنییە
ڕۆژی هەڵگرتنی نەفرەتە

با کەس نەزانێت دڵی من چیی دەوێت
با برینی من سارێژ نەبێت
با غەریبی وەک ژەهر بەناو مندا بڵاو ببێتەوە
خوێنی من
دنیا لەگەڵ خۆیدا ڕابماڵێت
با لەبەر پەنجەرەکاندا چاوەڕێ بم
دڵم بە دەنگی **چالاک** پڕ نەبێت لە جوانی
با دڵم بە بینینی خاڵخاڵۆکەیەک
لەسەر پەنجەرەکەم
خۆش نەبێت

PDF 4 KURD

با ببینینی گوڵەئەستێرەیەکی بزێو
نەمخاتە پێکەنین
من بیری شتیکی تر دەکەم

سپێدەیەک ئەو کاتەی هەڵمی زەوی هێشتا بە
سەرمانەوەیە
دنیا خۆی نەکێشاوەتەوە
ئەو کاتەی خەون لەگەڵماندا دەژی
لەبەر بارانەکەدا بە تەنیا ڕادەوەستم و دەگریم
وەک گوڵەبادەم لەبەر پەنجەرەکانی غوربەتدا وشک
دەبمەوە
بیر لە تەنیایی تۆ دەکەمەوە و لەناو قوڕاوەکەدا
دەگەوزێم

ڕۆژەکان بەناو کوژرانی خۆیاندا تێدەپەڕن
شەو بەناو ئازاری دڵبریندارانی خۆیدا
گوزەر دەکات
هەیڤ لەناو شکانی خۆیدا ون دەبێت و
من بیری تۆ دەکەم
بێوەفایی خۆی تێکەڵ بە یادەوەری دەکات
جوانی لەناو شتەکاندا دەپووکێتەوە

ئەو کاتانەی هیچمان بۆ نامێنێتەوە
خەونەکانمان نەبێت
بیری تۆ دەکەم

هەموو دنیا پشتم تێدەکات
هاوڕێکانم دەبنە دوژمنم
کە تاک و تەنیا بەناو گەردووندا ڕێ دەکەم
من بیری تۆ دەکەم

نهێنییەک لە دڵمدایە
بۆ منداڵوپاڵی باس ناکەم
با کەس نەزانێت
شتێک لەناو مندا
وەک گوارەی گوێی شاژنەکان
وەک عاشقبەندی ژنانی **لاهوور**
دەدرەوشێتەوە
با کەس نەزانێت
لەناو مندا
نهێنییەک هەیە هەموو سەردەمێکی تێپەڕاندووە
لەناو تەپوتۆزی هەموو گەردەلوولەکاندا
وەک خۆی ماوەتەوە

PDF 4 KURD

بۆنی هەنار دەکەم و دەگریم
لە ئێوارە دەنوارِم و دەگریم
بەناو غوباری ئەم ساتە شکاوانەدا تێدەپەڕم و
دەگریم
بەڵام من بۆ نەگریم؟
کە ڕۆژەکان تێدەپەڕن و
تۆ لەگەڵ مندا ڕەنگی پشکۆ نابینیت
گوڵنار نابینیت لە کاتی گەشانەوەیدا
تەرزە بەر پەنجەرەکان دەکەوێت و
تۆ لە تەنیشتمەوە ڕانەکشاویت
بۆ بە تەنیایی خۆم نەکوژرێم
کە دەزانم من بە دیار ئەم نهێنییەوە پیر دەبم
بە دیار ئەم نهێنییەوە مردنی خۆم دەکەمە چیرۆک

چۆن دڵم بە جوانی خۆش بێت
کە شەو دەمخاتە ژێر باڵی خۆیەوە و
تۆم لەگەڵدا نیت
ڕێی کاکێشان لەناو تەمدا مەلە دەکات و
من و تۆ
وەک ئەستێرەیەکی عاشق ناکشێین

PDF 4 KURD

PDF 4 KURD

با ئەم ڕۆژانە بەناو ژنێتیی مندا تێپەڕن
با بەناو دڵشکان و خەمباریمدا تێپەڕن
کە تۆ لەناو خەیاڵ و سنگی مندا بیت
با وەرزەکان لە جەهەننەمی خۆیاندا بمکوژن
با تۆفانێک ئەم زەوییە وێران بکات

دوعا دەکەم تۆم لەگەڵ بیت
کە باران خۆڵی ژێر پێمان تەڕ دەکات
نازناز بەو هەموو ناسکییەوە پێدەکەنێت
جوانی لەناو ئاوێنەکەماندا تیشک دەداتەوە
هەست دەکەین گەردوون بە تەنیا هیی ئێمەیە

کە تۆم هەبێت
هەموو شتەکان سەرلەنوێ دروست دەکەینەوە
خۆمان جێگۆڕکێ بە مانگ و خۆر دەکەین
لەناو مانگەکاندا ئۆکتۆبەر دەکەین بە مانگی ئەڤین
ئینجانەیەک ڕازیانە
لەناو پەنجەرەکەماندا دادەنێین
با ئەڤین لەناو بۆنی گوڵەکێوییەکاندا نوقم بێت

PDF 4 KURD

چاو دادەخەم و دەتهێنمەوە ناو ژوورەکەم
پێش ئەوەی وەک ئەنگوستیلەی کچانی سەردەمی
ڤیکتۆریا
ون بیت
دەچرپێنم
کە تۆ لێرە نیت
چۆن نەهێڵم گورگەکان بمخۆن؟
چۆن نەهێڵم ماسییەکانم نەمرن؟
باڵندەکانم تەرە نەبن؟
پڵنگەکانم بە تیری خێڵە وەحشییەکان نەکوژرێن؟
پێڕاناگەیت بمدوێنیت و دەبیتە تەم
دەبیتە تەزووی ناو هەوا
سەدای ناو کۆشکە تاریکەکان
تارمایی بەردەم مەرکانە و حەوشەی ماڵان

نهێنییەک لە دڵی مندایە
هیی کەس نییە هیی من نەبێت
لە هەر شوێنێک بم لەناو ئاوێنەکەمدایە
خۆی دەکات
بە سمڵ و مێخەکەکەم و
لە گەردنم دەئاڵێت

PDF 4 KURD

دەستم لەسەر سنگم دادەنێم
هەست دەکەم دڵم دەلەرزێت
هەست دەکەم من دەبێت تا ئەبەد
ئەم نهێنییە وەک قورئانی ژێر سەرینی منداڵان
هەڵبگرم
وەک نوشتەی ئەو کچانەی نازانن عەشق
نەخۆشیان دەخات
دەیانبوورێنێتەوە

سپێدەیەک ڕادەبم و دەگەڕێمەوە سەرەتا
بۆ ئەوەی
وەک جاران
یاری لەگەڵ دۆلفینەکاندا بکات
بە دڵێکی عاشقەوە لە کەنار دەریا
لە زەردەپەڕ بڕوانێت و
بیر لە جوانیی من بکاتەوە
وەک ئەو سوارانەی لە هیچ جەنگێکدا نەدۆڕاون و
لە ئاشتیدا نازانن چی بە خۆشەویستەکانیان بڵێن
لە کەنار دەریا پیاسە بکات
سەیری شەپۆلەکان بکات و
بیر لەم نهێنییە بکاتەوە

بەڵام با کەس

ئەو ئێوارانەی بیر نەهێنێتەوە

کە لەسەر جێیەکەی خۆی

لە گەڕەکی **شاری کۆن**

تای لێ دەهات و

من لێرەوە

ژنانی گوند

خێراخێرا باوەشێنیان دەکردم

دەفەکانیان دەژەنی و

بۆم دەگریان

دوعای خێریان بۆ دەکردم و

جنۆکەیان لە لەشم دەردەکرد

دایکم بە دەم گریانەوە

دەیگوت:

سوێند بە **مەولانا**

عەشق نەفرەتە

دەنگێکی هێمن

وەک ئەوەی لە سینەی مەسیحەوە هاتبێتە دەر

دەنگێک

کەس نازانێت لە کوێی دنیاوە دەگاتە ناو هەڵاوی

ئەو ژنانەی

بۆنی پیاو دەیانڕشێنێتەوە

PDF 4 KURD

دەڵێت من دەزانم
تادارەکان بەس گۆرانی هەتوانیانە
گ ۆ ر ا ن ی و بەس

وەک ئەو دەرویێشانەی بە قژی ئاڵۆزاوەوە پیاڵەکان دەهاڕن
هەستم بە وردبوونی خۆم دەکرد
من دەمگوت:
بڕۆن بۆ گەڕەکی **شاری کۆن**
گۆرانی بۆ ئەو بێژن و
من چاک دەبم
باوەشێنی ئەو بکەن و
من دەکەومەوە سەر پێی خۆم
بەڵام کەس لە من تێناگات
ئەو ژنانە بنێشتی خۆیان دەجوون و
لە من تێناگەن
غەیبەتی خۆیان دەکەن و
لە من تێناگەن

PDF 4 KURD

کێ لە کەسێک دەگات

نهێنییەک نەخۆشیی بخات؟

نهێنییەک غەریبی شارانی بکات؟

بە دەم گریانەوە بچێتە ژێر باران؟

سوێند دەخۆم کەس تێناگات

بەریتانیا- ٢٠١١

PDF 4 KURD

PDF 4 KURD

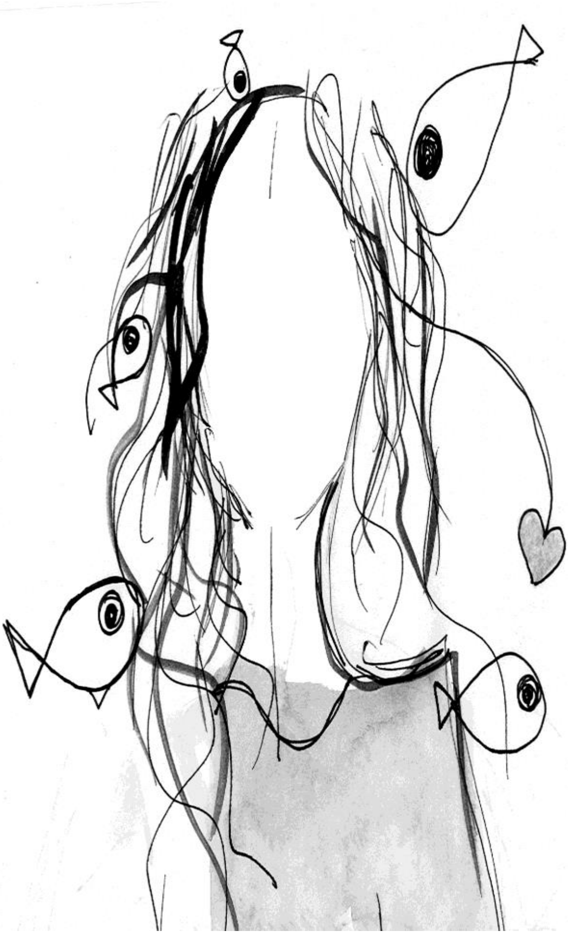

گەڕانەوە بۆ ماڵی باران

بۆ باران

PDF 4 KURD

دەستی یەکترمان گرت
خۆمان بۆ کۆچ ساز دا
تەم بەسەر ئێوارەدا ڕژا
هەندێک جار لە عاشقبوونماندا
دەفڕین
بەسەر
هەور و ئاسمان و ڕووبارەکاندا

هەر کە دوور با لێم
وەک چۆلەکەیەکی ترساو
لەژێر باران و برووسکەدا دەلەرزیم
وەک سمۆرەیەکی نەخۆش خۆم دەخزاندە ژێر باڵی ئاسمان
وەک منداڵێکی بێتاوان خۆم بە قاچەکانی زەوییەوە دەلکاند

PDF 4 KURD

PDF 4 KURD

ئەو بە چاوی کەسێکەوە کە تەنیایی لە ناوییەوە
کڵپەی سەندبێت
دەیگوت:
هەیش چەند نزیکە هەیش چەند نزیکە!
من دەمگوت: چی نزیکە وەیییی؟
بە لێوی کەسێک دەدوا گریان لەناویدا کەوتبێتەوە
ڕۆژە ژەهراوییەکان چەند نزیکن وەیییی
دەگریا و دەیگوت:
ڕۆژێک دێت کۆمەڵێک باڵندەی زامدار بە نێوانماندا
ڕەت دەبن
دەستەکانمان یەکتر نادۆزنەوە
من و تۆ دەبین بە دوو کەرتەوە

گەورە بووین
دڵمان بەبەر چاوی مانگی چواردەوە بۆ عەشق
دەرهێنا
وەک دوو هاوڕێ کە هەرگیز جەفا دڵی
نەشکاندبێتن
زامەکانمان نیشانی کەس نەدەدا
دەستمان بۆ یەکتری دەگرتەوە و
وەک دوو ماسی لەخۆبایی داهاتوومان بۆ یەکتر
دەخوێندەوە

PDF 4 KURD

جوانیی خۆمان وەک خەزێنەی پادشا بەخشندەکان
تەخشان‌وپەخشان دەکرد

لێومان تەڕ و چاوانمان سورمەدار
ژیانمان دابووە بەر نزاکانمان
خەونمان دەبینی
دەبووینە **کەیغان** و یارمان بە خەنجەرەکانمان
زامدار دەکرد
کازیوە بە دیار جوانیمانەوە تای لێ دەهات
سپێدە ختوورەکانی دڵی ئێمەی بۆ نەدەخوێنرایەوە
شەماڵ هەمیشە بە ئاڕاستەی تەنیاییماندا
ڕادەبوورد
دەستمان لە برینی یەک وەردەدا
خوێنی یەکمان لێ دەچۆڕا
هەردووکمان بۆ مردنی خاڵخاڵۆکەیەک
وەک یەک
دەگریاین
پێکەوە عاشق دەبووین
وەک یەک
دڵمان دەشکا
بەڵام سپێدەیەکی ڕەش ئێمەی کرد
بە دوو کەرتەوە

PDF 4 KURD

وەک دوو بەچکەئاسک لە باوەشی یەک
ڕایانکێشاین
وەک کەوتنەخوارەوەی دوو ئەستێرە
هاوارمان لە هەموو گەردووندا دەبیسترا

ڕۆژێک لە دەستەکانمی ڕوانی
هیچ شتێکی وەک خۆی بۆ من نەگێڕایەوە
ئەو باڵندەیەکی خۆڵەمێشیی بینی
هەیڤ لە ئاسماندا دەشکێنێت

من دەبات بۆ شوێنێکی زۆر دوور
لەناو تۆفاندا
بۆ ئەبەد
ونم دەکات

ئەم چیرۆکە ڕۆژێکی هاوین
بۆ کچەکەم دەگێڕێتەوە
کە هێشتا عاشق نەبووە و
زۆر پێی خۆشە بە شازادە **ئۆفێلیای یەکەم**
بانگ بکرێت

کچەکەم هەر وەک شازادەیەکی خەواڵوو
بە دەم سەیرکردنی گوڵەوە باوێشک دەدات
دەست بۆ ئەڤین ڕادەکێشێت
بە دەنگی بەرز بیر دەکاتەوە
ئەستێرە دەژمێرێت
دنیا لە حەوزی ماسییەکەیەوە سەیر دەکات

تۆ ئەوەی بۆ دەگێڕیتەوە کە من نەمگێڕایەوە
ئەوەی نیشان دەدەیت کە من دەمویست بیبینێت
ئەوەی پێ دەبەخشیت کە من نەمبوو بیدەمێ
کە من نەمتوانی بۆی بەجێ بهێڵم

بەریتانیا- ٢٠٠٩

PDF 4 KURD

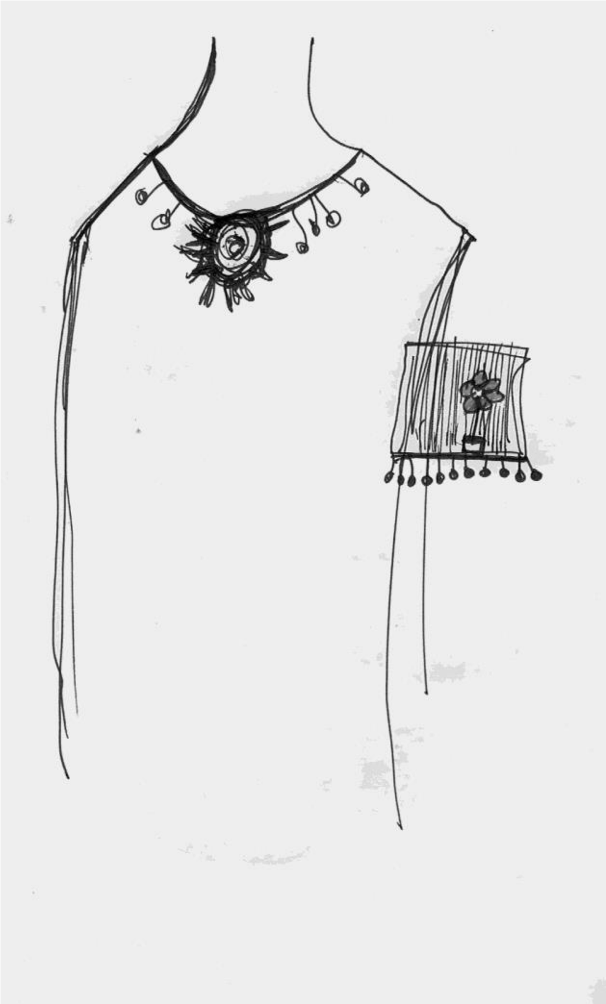

خەونە بچکۆلەکانی من

PDF 4 KURD

PDF 4 KURD

خەونی ١

منماڵێکم نییە
نیمە پەنجەرەیەک
تا خەیاڵم بنێرم بۆ ناو دارستانە سەوزەکان
من وەک تریفەی ڕژاوی ناو کۆڵانەکان
تەنیا و بێماڵم
من شوێنێکم نییە پێی بڵێم ماڵەوە
هەر لەبەر ئەمەیە
من ناتوانم بگەڕێمەوە
من نازانم بگەڕێمەوە

PDF 4 KURD

خەونی ٢

تۆ دەتوانیت ئاگر بدزیت
بە یەک هەناسەت پڵنگ بگۆڕیت بۆ شووشە
ماچ بگۆڕیت بۆ باران
لەژێر چەترێکدا من بەجێ بهێڵیت و
وا هەست بکەم گەردوون لەتەک مندا ڕێ دەکات
تۆ دەتوانیت زۆر شت بکەیت
وەک گۆڕینی من لە خۆمەوە
بۆ شازادەیەکی کۆنی ناو کۆشکێکی شینی غەمگین

خەونی ٣

وەک دوو دڵی شکاو
بە تەنیشت یەکدا دەڕۆین
یەکتر دەبڕین
یەکتر تێدەپەڕێنین و
لە ناوەڕاستی زەویدا
یەکتر بەجێ دەهێڵین
ئێمە ئاوا عەشقمان کرد

PDF 4 KURD

PDF 4 KURD

خەونی ٤

پێویست ناکات دوور بکەومەوە
تا لە سووچێکی ئەم دنیا گەورەیەدا بتبینم و
قسەی دڵت بۆ بگێڕمەوە
من هەر لە ژووری نووستنەکەی خۆمەوە
تۆم خۆش دەوێت و
گەیشتووم بە تۆ

PDF 4 KURD

خەونی ٥

دەگەڕێمەوە سەرەتای زریانەکانی
دەبم بە هەتوان بۆ سەر یەکەم برینی
دەبمە یەکەم مەعشووقەی
باکم نییە لە بیرم بکات
با لەسەر سنگی من
توورەبوونەکانی خۆی بنووسێتەوە
باکم نییە وێرانم بکات

خەونی ٦

دوعا دەکەم ژنێک بێت و
یادەوەرییەکانی من لەناو تۆدا خاپوور بکات
ئەگەر بڕۆیت بیرم دەکەیت؟
خەون بە ماچەکانمەوە دەبینت؟
بۆنی ژێرکراسەکانم دەهێڵن بژیت؟
دەهێڵن نانی بەیانی بە ئارامی بخۆیت؟
ئەگەر بڕۆیت؟
ڕیش دەهێڵیتەوە؟
خەمباری دەبێت بە سێبەرت؟
قژت ماشوبرنجی دەبێت؟
ئێواران گوێ لە گۆرانییەکەی خۆمان دەگریت؟

PDF 4 KURD

PDF 4 KURD

ئەوەی بە دیاریەوە دەگریاین
بە دیاریەوە ڕووت دەبووینەوە
بە دیاریەوە پێستمان لەبەر یەکتر دادەکەند؟

دوعا دەکەم بۆت
پێنجفەڕزە لەسەر بەرماڵ دەپاڕێمەوە
تا بۆنی ژێرکراسەکانم میهرەبان بن لەگەڵت
ماچەکانم بهێڵن ئارام خەون ببینیت
برژانگەکانت تەنیا نەکەون
پەنجەکانت خۆیان بە غەریب نەزانن

دوعا دەکەم ژنێک بێت و
یادەوەرییەکانی من لەناو تۆدا خاپوور بکات
ئەی مەسیحی من!
ئەی مەسیحە کوژراوەکەی من!

سوید- ٢٠١٣

PDF 4 KURD

دوو تێکست

لەگەڵ دلاوەر قەرەداغی

PDF 4 KURD

گەر تۆ بمریت

PDF 4 KURD

گەر تۆ بمریت
منیش دەبمە کچی مردن
شەوەکانم لەگەڵ ئەو پیاوانەدا بەسەر دەبەم
کە شەڕ لەگەڵ تەنیاییدا
دەیانخزێنێتە باوەشی من

PDF 4 KURD

PDF 4 KURD

گەر تۆ بمریت
ئیتر من دەبمە تەشیڕێس
دەبمە نانکەری ماڵان
دەبمە ئەو کیژە سەماکەرەی
کە خۆیشی سەر لەو ئاگرە دەرناکات
کە تەنیایی لە جەستەی بەردەدا

گەر تۆ بمریت
من ئیتر شەوەکانی خۆم بە تەنیا و
لە ژوورێکی سارددا بە ڕێ دەکەم
لە بری تۆ سەرینێک دەنێمە باوەشم
بووکەشووشەیەک لە تەنیشتمەوە دادەنێم

گەر تۆ بمریت
من ئیتر دەبمە چاگێڕی ئەو پیاوانەی
هیچ نازانن
شەڕ نەبێت
هیچ نازانن
توورەیی نەبێت
هیچ نازانن
کوشتن نەبێت

PDF 4 KURD

گەر تۆ بمریت
ئیتر پێ ناخەمەوە قوتابخانە
ئیتر ناچم بۆ کتێبخانەکان
ناچم بۆ باخچەکان
بەیانیان پەردەی ژوورەکەم لا نادەم
گوڵەکان ئاو نادەم
سەیری حەوزی ماسییەکانم ناکەم
گەر تۆ بمریت
کۆڵان پڕ دەکەم لە منداڵ
دەکەومە بەردبارانکردنی خەڵک
دەکەومە نووسینی شتی ناشرین لەسەر دیوارەکان
گڵۆپ بە جادەکانەوە ناهێڵم
سەری پشیلەکان دەشکێنم
دەکەومە هۆهاکێشان!

گەر تۆ بمریت
ئیتر من حەوشەکەمان گسک نادەم
قاپەکان ناشۆم
منداڵەکان ژیر ناکەم
قژم شانە ناکەم
سووراو ناکەم

PDF 4 KURD

وەکو قەرەجێکی بێ ئیش
بە کۆڵاندا
دێم و دەچم

گەر تۆ بمریت
ئیتر من قژ دەهێڵمەوە
دەبمە دەروێش
دەفێک دەگرم بە دەستمەوە و
بە چایخانەکاندا دەگەڕێم

گەر تۆ بمریت
دەچم لە پرسەی ژناندا دادەنیشم
لە خۆم دەدەم
قژ بە سەرمەوە ناهێڵم
سەرم دەنێم لە تەشتێک قوڕ

گەر تۆ بمریت
دەچم چێشتی زیندانەکان لێ دەنێم
ئیشی هەویر بۆ باڵندەکان دەکەم
کولێرەبەڕۆن و پەنجەکێشی دەبەخشمەوە
لەسەر گۆڕی پیاوچاکان

PDF 4 KURD

گەر تۆ بمریت
دەبمە پیسترین جگەرەکێش
جگەرە بە جگەرە دادەگیرسێنم
تەنیایی بە تەنیایی هەڵدەکەم
سەیری فیلمی هیندی دەکەم
لەزەت بە لەزەت پێ دەکەم

گەر تۆ بمریت
دەبمە خۆشنووس
کێلی گۆڕەکان پڕ دەکەم لە نووسین
دەرگەی حەوشەکان پڕ دەکەم لە ڕیکلام
بۆ نائومێدی
پۆستەری غەریبی دادەکوتم
بە خەتی شکستە
عەرزوحاڵ بۆ مێرووولەکان دەنووسم

گەر تۆ بمریت
من دەکەومە وێنەکێشان
پەڕەی سپی بە دەفتەرەکانمەوە ناهێڵم
هەر هەمووی دەکەمە وێنەی تێکشکان

PDF 4 KURD

گەر تۆ بمریت
ئیتر من نیشتیمان دەخەمە مەزادەوە
ماڵەکەمان دەخەمە سەر فرۆشتن
دەچم بۆ سەرقەبران
گۆرانی دەڵێم
سەما دەکەم
دواییش لەسەر گۆڕەکەی تۆ خۆم دەکوژم

گەر تۆ بمریت
جلەکانم بە خۆڕایی دەدەمە خەڵک
سووراوەکانم دەدەمە کچانی بچووک
ماسکاراکانم
تەوقەکانم و
ئاوێنەکانم لە دەرگەی حەوشەوە تووڕ دەدەم

گەر تۆ بمریت
دەبمە ژنێکی پیر
دوکانێک لەسەری کۆڵان دادەنێم
نیوەڕوان سەعات دوازدە دەیکەمەوە
نانەقەیسی، کورسی‌نەعنا، تەمەرهند و محەلەبی
دەفرۆشم

PDF 4 KURD

ئێوارانیش
دوکانەکەم
پڕ لە پیاوی سەرخۆش دەکەم

گەر تۆ بمریت
ئیتر من دەکەومە لفکەچنین
دەکەومە کڵاوچنین و گریانچنین
دەکەومە فیراقچنین

گەر تۆ بمریت
دەچم ئاریالی سەربانی ماڵان تێک دەدەم
کۆلارەی منداڵان دەدڕێنم
چۆلەکە دەکوژم
فیکە لە نیشتیمان دەکێشم

گەر تۆ بمریت
ئیتر من دەکەومە خەتمکردنی قورئان
دەبمە ژنێکی نوورانی و دەچم بۆ حەج
لە ڕێگە دەمرم و وەسێت دەکەم
تەرمەکەم نەهێننەوە و
هەر لە **حیجاز** بەژێر خۆڵەوەم بکەن

گەر تۆ بمریت

لە نائومێدیدا

خۆم لە حیزبێکدا ناونووس دەکەم

دەبمە ئەندامی شانەیەکی بچووک

دەکەومە ڕاپۆرتنووسین

دەبمە ئاقڵترین و گوێڕایەڵترین کچی حیزب

گەر تۆ بمریت

حەز دەکەم

شەڕ دیسانەوە هەڵگیرسێت

حەز دەکەم کەس نەچێت بۆ پیاسە

کەس نەچێت بۆ سەیران

کەس نەچێت بۆ مەلە

کەس نەیپەرژێتە سبەینێ

گەر تۆ بمریت

هیچ شتێک دادم نادات

هیچ شتێک ئاوەدانم ناکاتەوە

PDF 4 KURD

گەر تۆ بمریت

ناگاتە ئێوارە

دەستم دەچێتە شیعر و

خۆم دەکوژم

سوید/ ٢٠٠٥- ٢٠٠٦

PDF 4 KURD

PDF 4 KURD

بیر لە تۆ دەکەمەوە

PDF 4 KURD

PDF 4 KURD

بیر لە تۆ دەکەمەوە
ئەو کاتەی وەک شووشە دەشکێم
ئەو کاتەی خەمی ونکردنت لە چاومدا چەخماخە
دەدات

بیر لە تۆ دەکەمەوە
کە سمۆرەیەک باوەش بە گوێزێکدا دەکات
کە ماسییەک لە ئاودا لە خۆی دەڕوانێت
کە بۆقێک قاچی لەسەر قەوزە هەڵدەخلیسکێت
کە کیسەڵێک نوکتەی چیڵێک دەبیستێت و
لە پێکەنیندا
بە پشتدا دەکەوێت

بیر لە تۆ دەکەمەوە
کە تارماییم لەژێر باراندا تەڕ دەبێت
کە یادەوەری خەنجەرمان لێ دەردێنێت
کە دەنگی ئاگر دێت و
تاڤگە وەک تۆز دەڕژێت
کە هەیڤ بە تاریکیدا ڕەت دەبێت
با بە لمدا پەرش دەبێت
ئاسمان شینانە دەڕژێت
کراسەکەت بەسەر تەنافەوە با دەیجوولێنێت
بۆنت لە خاولی و سەرینەکان دێت

من بیر لە تۆ دەکەمەوە
کە لالە دەوەرێت
کە دارستان لە سەوزیدا دەخنکێت
کە ئەڤینت نوقمی خۆیم دەکات و
ناوت لە گەروومدا دەتاسێت

PDF 4 KURD

PDF 4 KURD

بیر لە تۆ دەکەمەوە
کە دەنگی جەنگاوەرێکی عاشق دێت
گۆرانی دەڵێت
کە پیری شمشاڵ دەژەنێت
کە مردن بە نێوانماندا ڕادەکات
ئاورٍ دەداتەوە و دەکەوێت

بیر لە تۆ دەکەمەوە
ئەو کاتەی بازێک بەژێر تەرزەدا دەفرێت
کە شەو ڕووخساری زەوی دەتەنێت
کە خەم لە خۆیمان سواخ دەدات
کە سپێدە لەگەڵ شەونمدا دێت

بیر لە تۆ دەکەمەوە
کە پرچم لەبەر هەتاودا دەهۆنمەوە
سمڵ و مێخەکەکەم دەکەمە ملم
گوڵێکی غەمگین و سووریشم بیر ناچێت
بۆ پرچم

PDF 4 KURD

من بیر لە تۆ دەکەمەوە
بیر لە ئەڤینت دەکەمەوە
کە هەڵگرتنی خاچ و
خۆکێشانە بە بریندا
کە هەستانەوە و
هەڵگژانمە بەرەو ئاسمان

کە بیر لە تۆ دەکەمەوە
هیچم بیر نامێنێت
زمانم دەشکێت
خەیاڵم وردوخاش دەبێت
وەک قوتابییەکی تەمەڵ
لەژێر کورسییەکی دواوەی پۆلدا
خۆم گرمۆڵە دەکەم و
لە حەژمەت شەرم
تا ماوم نایەمە دەرێ

کە بیر لە تۆ دەکەمەوە
دنیا دەزانێت بیر لە تۆ دەکەمەوە
لەبەر پەنجەرەدا ڕادەوەستم
کەرویشکێک بە زەمیلەیەکەوە تێدەپەڕێت

PDF 4 KURD

ئاورێ دەداتەوە و دەڵێت
دەزانم تۆ بیر لەو دەکەیتەوە
بەڵام من دەڕۆم کیلۆیەک گێزەر دەکڕم
تکایە گەر دەکرێت
بە دەم بیرکردنەوە لەوەوە
تا دێمەوە
چاوێکیشت لە منداڵەکانم بێت

بیر لە تۆ دەکەمەوە
کە تەنیایی هورووژمم بۆ دێنێت
کە منداڵێکی بزێوی سەرقژن
لەبەر چۆڕاوگەی ژێر تەنافێک جلکی
تازەشۆردراودا
خەون دەبینێ

بیر لە تۆ دەکەمەوە و بەڵێن بە خۆم دەدەم
کە ئیتر شت نەشکێنم
بەیانیان شەبەق بچم بۆ نانکڕین
پێنجشەمووان حەمام دابخەم
ئێواران زوو بۆ ماڵەوە بێمەوە

بیجامە لەبەر بکەم و قاچوقولم بشۆم
خۆم قەڵەو بکەم و بە دەم میوانەکانەوە
قاقا پێ بکەنم

بیر لە تۆ دەکەمەوە
کاتێ بە ناوی خۆمەوە بانگم دەکەیت
کە لە دەرەوەی شتە لەیەکچووەکاندا دەمبیستیت
کە لە خۆتەوە هەست دەکەیت شتێکت لێ ون بووە
شەووڕۆژ دێیت و دەچیت و
بێهوودە دنیای بە دوادا دەگەڕێیت
بیر لە تۆ دەکەمەوە
سوار پاس دەبم و بیر لە تۆ دەکەمەوە
بە باخەکاندا دەڕۆم و بیر لە تۆ دەکەمەوە
سڵاو لە بەقاڵەکان دەکەم و کتوپڕ
تۆم دەکەوێتەوە بیر
کە حەزت لە هەنجیر و کاڵەکە
بە پەلە زەمیلەکانم لە ڕەنگی کاڵەک و
بەرچنەکانم لە تامی هەنجیر
پڕ دەکەم

PDF 4 KURD

بەژێر بارانەکەدا ڕادەکەم
پرچم تەڕ دەبێت و جلەکانم تەڕ دەبن و
بە باران دەخووسێم و بیری تۆ دەکەم
بەناو تەنیایی گەردووندا ڕادەکەم و
دەکەومە باوەشی بیرکردنەوە لە تۆ
چاوەکانم تژی دەبن لە خەیاڵ
لێوم دەنێم بە سنگتەوە
خۆم بیر دەچێتەوە و لەناو ژنێتیمدا ون دەبم
ئیتر دەزانم مانای هەموو شتەکان گۆڕاوە
هەیهات هیچ شتێک وەکوو خۆی نەماوە

بیر لە تۆ دەکەمەوە
ئەو کاتەی خۆم بەسەر کانییەکدا شۆڕ
کردووەتەوە
لە خۆم دەڕوانم
لە دڵم دەڕوانم و تۆ دەبینم

بیر لە تۆ دەکەمەوە
کە دەچمە ناو جێگەکەم و
گوێم لە چرپەی تۆیە

PDF 4 KURD

به دەنگێکی پیاوانە
سێ جار ناوم دێنیت
سێ جار هەناسە هەڵدەکێشیت و
بە دەم گریانەوە خەو دەتباتەوە و
خەون بە منەوە دەبینیت

بیر لە تۆ دەکەمەوە
ئەو کاتەی بە کچێکی دراوسێمان دەڵێم
بە خەنەیەکی ئێرانی لەسەر شانی چەپم
ناوی تۆ بنووسێت
ئەوجا دوعام بۆ بکات تا دێیتەوە
خۆم لە منداڵانی گەڕەک تووڕە نەکەم
بەسەر ژناندا نەزریکێنم
مراوییەکانمان برسی نەکەم
بۆ ئەوەی تا تۆ دێیتەوە
من بەرگە بگرم و
شارم لێ نەبێتە جەهەننەم

بیر لە تۆ دەکەمەوە
کە شنەیەکی فینک دێتە ژوورەکەم و
کراسە تەنکەکەم
بە لەشمەوە دەنووسێت

که پەرداخێک شەرابت بە دەستەوەیە و
هەست دەکەم تامی ئەوین دەدات

بیر لە تۆ دەکەمەوە
کە هەواڵێکی ناخۆش دەبیستیت
کە سپێدەیەک بە قژی ئاڵۆزکاوەوە بەناو
ژوورەکاندا
هاوار دەکەیت و منت بۆ نادۆزرێتەوە
کە لەناو دارستانەکەدا بۆم دەگەڕێیت و
هەواڵم لە ژیشکێک دەپرسیت
بیر لە تۆ دەکەمەوە کە لە هیچ شوێنێکەوە
هەواڵی منت پێ ناگات
کە هیچ نامەبەرێک نامەی منت بۆ ناهێنێت
کە دەکەویتە کۆڵان و منداڵان بە دزی دایکیانەوە
کولێرەیەکت لە ڕای خوا دەدەنێ
کە هەمیشە بە دوو چاوی خەمبار و
قژێکی ماشوبرنجی و
دڵێکی بریندارەوە
دەف دەژەنیت و باسم دەکەیت

PDF 4 KURD

بیر لە تۆ دەکەمەوە و
دەزانم بیرکردنەوە لە تۆ ئاسانە وەک ئاسنکوتان
ئاسانە وەک بێژانەوەی جوانی بە بێژەنگێکی دڕاو
ئاسانە... ئاسانە... ئاسان...
وەک ڕاوکردنی نەهەنگێکی تووڕە
بە تۆڕێکی هەلاهەلا و هەرزان

بیر لە تۆ دەکەمەوە و
لە خۆمەوە جانتا دەپێچمەوە
لە خۆمەوە دەست لە ماشێنەکان ڕادەگرم
لە خۆمەوە بە جووتێک نەعلی تاکەوتاک و
قاتێک بیجامەی خەتخەتی چڵکنەوە
دەچمە سەر بان و
دەگریم و لە مانگ دەنۆڕم

PDF 4 KURD

بیر لە تۆ دەکەمەوە
دەبمە ئۆپۆزیسیۆن و لە ڕۆژنامە ئەهلییەکاندا
دەیکەمە هەرا
لە بارەی هەژاری و غەدر و بێماڵوحاڵییەوە
لە بارەی ناعەدالەتییەوە دەنووسم
لە خۆپیشاندانەکاندا لە پێشی پێشەوە هوتاف
دەکێشم
کەچی دڵێکیشم لای تۆیە و
خواخوامە بە گوللەی چەکدارێکی هار
بکوژرێم

بەریتانیا- ٢٠١٠

PDF 4 KURD

PDF 4 KURD

بە هەر هۆیەک بێت، سوپاسی تایبەتم بۆ:

شازادە ئۆفیلیا
ئاریان ئەبووبەکر
شالاو حەبیبە
سەرتیپ عوسمان

PDF 4 KURD

PDF 4 KURD